• ఒక్క పట్టాన వినరు..

రైల్వే స్టేషన్‌లో ప్రయాణికులు అప్రమత్తంగా ఉండాలని, ప్లాట్‌ఫాం మీద నుంచే రైళ్లు ఎక్కాలని, పట్టాలను దాట వద్దంటూ అధికారులు హెచ్చరిస్తూనే ఉంటారు. కానీ కొందరు ప్రయాణికులు ఆ విషయాన్ని ఒక్క పట్టాన పట్టించుకోవడం లేదు. తుని రైల్వేస్టేషన్‌లో చాలామంది పట్టాలను ప్రమాదకరంగా దాటుతున్నారు. వీరిలో అధిక శాతం ఉద్యోగులు కావడం విశేషం. స్టేషన్‌లో ఫుట్‌పాత్ వంతెన ఉన్నా ఇలాగే దాటుతున్నారు. - తుని

ఇండియన్ బ్యాంక్ | మండపేట శాఖ
34-16-13, ద్వారపూడి రోడ్డు, మండపేట, తూర్పుగోదావరి జిల్లా, ఆంధ్రప్రదేశ్ - 533308.

స్థిరాస్తుల అమ్మకానికి అమ్మకం ప్రకటన
"APPENDIX- IV-A" (రూలు 6(2) & 8(6)కు నిబంధన చూడండి)

సెక్యూరిటీ ఇంటరస్ట్ (ఎన్‌ఫోర్స్‌మెంట్) రూల్స్ 2002 లోని రూలు 6(2) & 8(6) నిబంధనలతో చదువబడు సెక్యూరిటైజేషన్ & రీకన్‌స్ట్రక్షన్ ఆఫ్ ఫైనాన్షియల్ అస్సెట్స్ అండ్ ఎన్‌ఫోర్స్‌మెంట్ ఆఫ్ సెక్యూరిటీ ఇంటరెస్ట్ యాక్టు 2002 క్రింద స్థిరాస్తుల అమ్మకానికి ఇ-వేలం ప్రకటన.

ఈ విధంగా సాధారణంగా ప్రజలకు మరియు ఋణగ్రహీత(లు) మరియు హామీదారు(లు)కు నోటీసులు ఇవ్వడమైనది. క్రింద వివరించిన స్థిరాస్తి సెక్యూర్డు క్రెడిటార్, తనఖా పెట్టిన వీటిని **ఇండియన్ బ్యాంక్, మండపేట శాఖ** యొక్క అధీకృత అధికారి సాంకేతికంగా స్వాధీనతలోనికి తీసుకున్నారు. అమ్మకం **"ఎక్కడ ఎలా ఉన్నది అక్కడ అలాగే మరియు అక్కడ ఏమున్నదో అదే"** పద్ధతిపై **ది.11-06-2026**న అమ్మబడుతుంది. **ఇండియన్ బ్యాంక్, మండపేట శాఖకు** బకాయి మొత్తం **ది.18-05-2026** నాటికి **రూ.44,14,439/-** (అక్షరాల నలభై నాలుగు లక్షల పద్నాలుగు వేల నాలుగు వందల ముప్పై తొమ్మిది రూపాయలు మాత్రమే) మరియు **తేది.19.05.2026** నుండి తదుపరి జమకూడు వడ్డీ, ఖర్చులు, ఇతర ఛార్జీలు మొ॥నవి. **ఋణగ్రహీత: 1. శ్రీమతి గారపాటి పద్మావతి (దరఖాస్తుదారు),** భర్త: గారపాటి హరికృష్ణ, చిరునామా: డి.నెం.4-1-66/జిఎఫ్-ఎ10, ఆర్.ఎస్.నెం.409/4, మెస్సర్స్ రామచంద్ర రెసిడెన్సీ, ఫ్లాట్ నెం.ఎ-10, వివిఎస్ఎస్ చౌదరి పెట్రోల్ బంక్ ఎదురుగా, మండపేట, కోనసీమ జిల్లా, ఆంధ్రప్రదేశ్ - 533308. **2. శ్రీ గారపాటి హరికృష్ణ (సహ-దరఖాస్తుదారు),** తండ్రి: వీరాంజనేయులు, చిరునామా: డి.నెం.4-1-66/జిఎఫ్-ఎ10, ఆర్.ఎస్.నెం.409/4, మెస్సర్స్ రామచంద్ర రెసిడెన్సీ, ఫ్లాట్ నెం.ఎ-10, వివిఎస్ఎస్ చౌదరి పెట్రోల్ బంక్ ఎదురుగా, మండపేట, కోనసీమ జిల్లా, ఆంధ్రప్రదేశ్ - 533308.

ఇ-వేలం ద్వారా అమ్మకానికి ప్రతిపాదించబడిన ఆస్తుల యొక్క నిర్దిష్ట వివరములు దిగువన పేర్కొనబడినవి

ఆస్తి యొక్క పూర్తి వివరణ :	రిజర్వు ధర	ధరావత్తు	ఈ - వేలము తేది మరియు సమయం	ఆస్తిపై ఎన్‌కంబ్రెన్స్
ఆంధ్రప్రదేశ్, డా॥ బి.ఆర్. అంబేద్కర్ కోనసీమ జిల్లా, మండపేట సబ్-రిజిస్ట్రీ, మండపేట మండలం, మండపేట, ఆర్.ఎస్.నెం.409/4, బ్లాక్ నెం.4 లోని 2980.10 చ॥గ॥ల విస్తీర్ణం గల స్థలం అందు మండపేట మున్సిపాలిటీ ద్వారా ఆమోదం పొందిన బి.ఎ.నెం.1061/0016/B/MAND/DRPUDI/2019, తేది.11.06.2019/గుంటూరు ప్రకారం నిర్మించిన డి.నెం.4-1-66తో గల మెస్సర్స్ రామచంద్ర రెసిడెన్సీ అను పేరు గల స్టిల్ట్ + జి + 4 అంతస్తుల నివాస అపార్ట్‌మెంట్ క్రింది అంతస్తు నందు 70.12 చ॥గ॥ల అనిర్దేశ్యపు ఉమ్మడి వాటాతో, బాల్కానీలు, కామన్ ఏరియాలతో సహా 1355.12 చ॥అ॥ల బిల్టప్ ఏరియా, డి.నెం.4-1-66/జిఎఫ్-ఎ10తో స్టిల్ట్ + జి + 4 అంతస్తుల నివాస అపార్ట్‌మెంట్ గల మూడ్ బెడ్‌రూమ్‌ల ఫ్లాట్ నెం.ఎ-10 యావత్తు ఆస్తి. **అపార్ట్‌మెంట్‌నకు హద్దులు : తూర్పు :** 150 అ॥లు - ఎఫ్‌సిఐ గోడౌన్, **పడమర :** 130 అ॥లు - వంకా పాపారావు, ఏకవరపు వరహాలరావు, జొన్నకూటి సత్యనారాయణ, అమరవల్లి తాతారావు మరియు పాలదుగు శారదర్జీ మరియు ఇతరులకు చెందిన షాపులు, **ఉత్తరం :** 217 అ॥లు - ఎఫ్‌సిఐ గోడౌన్, **దక్షిణం :** 207 అ॥లు- 40 అ॥ల మాస్టర్ ప్లాన్ రోడ్డు. **ఈ హద్దులలోని విస్తీర్ణం 2980.10 చ॥గ॥లు అన్నీ ఈజిమెంటరీ హక్కులతో కలదు.** క్రింది అంతస్తు నందు గల ఫ్లాట్ నెం.ఎ-10 హద్దులు : **తూర్పు :** 8 అ॥ల వెడల్పు గల వరండా, **పడమర :** ఓపెన్ టు స్కై, **ఉత్తరం:** ఓపెన్ టు స్కై, **దక్షిణం :** లిఫ్ట్ & ఓపెన్ టు స్కై, అన్నీ కామన్ దారులు, నీటి దారులు మరియు అన్నీ ఈజిమెంటరీ హక్కులు మొ॥ వాటితో కలదు. ఆస్తి ఐడి నెం.: IDIB30633224190	రూ. 43.50 లక్షలు (అక్షరాల నలభై మూడు లక్షల యాభై వేల రూపాయలు మాత్రమే)	రూ. 4.35 లక్షలు (అక్షరాల నాలుగు లక్షల ముప్పై అయిదు వేల రూపాయలు మాత్రమే)	11-06-2026 సమయం : ఉదయం 10 గంటల నుండి సాయంత్రం 5 గం॥ల వరకు బిడ్ పెంపుదల మొత్తం : రూ. 10,000/- (అక్షరాల పదివేల రూపాయలు)	లేదు

ఇ-వేలంలో పాల్గొనడానికి ఇఎమ్‌డి మొత్తాన్ని చెల్లించడానికి చివరి తేది మరియు సమయం : ది.10.06.2026 & సాయంత్రం గం.3:30 ని॥లకు

వేలం బిడ్ ఫారం మరియు నియమనిబంధన వివరములను మా ఇ-వేలం సర్వీస్ ప్రొవైడర్ M/s PSB Alliance వారి వెబ్‌సైట్ (www.baanknet.com) నందు ఆన్‌లైన్ బిడ్‌లో పాల్గొనుటకు చూడవలసినదిగా బిడ్డర్స్‌కు సలహానీయటమైనది. ఇ-వేలం పూర్తి విధానం సాంకేతిక సహాయం కొరకు M/s PSB Alliance హెల్ప్‌డెస్క్ నెం. 08291220220 మరియు సర్వీసు ప్రొవైడర్‌లో లభించు ఇతర హెల్ప్‌లైన్ నెంబర్‌లను సంప్రదించండి. M/s PSB Alliance. రిజిస్ట్రేషన్ స్టేటస్ కోసం దయచేసి support.baanknet@psballiance.com మరియు ధరావత్తు స్టేటస్ కోసం దయచేసి support.baanknet@psballiance.com సంప్రదించవచ్చును. ఆస్తి వివరాలు మరియు ఆస్తి ఫొటోగ్రాఫ్ మరియు వేలం నిబంధనలు మరియు షరతుల కోసం దయచేసి https://baanknet.comను సంప్రదించండి. మరియు ఈ పోర్టల్‌కు సంబంధించిన వివరణలకోసం హెల్ప్‌లైన్ నెంబర్ 08291220220 నందు సంప్రదించండి. https://baanknet.com లో వెబ్‌సైట్‌లోని ఆస్తికోసం చూస్తునప్పుడు పైన పేర్కొన్న ఆస్తి ఐడి నెంబర్‌ను ఉపయోగించి బిడ్డర్లు చూడగలరు.

గమనిక : ఆస్తిని రిజిస్ట్రేషన్ చేసుకొనుటకు వర్తించే స్టాంపు డ్యూటీ, ఐడిలీ ఛార్జీలు, ఫీజు వగైరాలు మరియు చట్టపరమైన/నాన్ స్టాట్యుటరి బకాయిలు, పన్నులు, రేట్లు, ఎస్సెస్‌మెంట్ ఛార్జీలు, ఫీజులు వగైరాలు కొనుగోలు దారే భరించవలెను.

ప్రదేశం : మండపేట
తేది : 19-05-2026
సం/- అధీకృత అధికారి, ఇండియన్ బ్యాంక్

SBI స్టేట్ బ్యాంక్ ఆఫ్ ఇండియా
స్ట్రెస్డ్ అస్సెట్స్ రికవరీ బ్రాంచి, పరిపాలన కార్యాలయ ప్రాంగణం, బాలాజీ నగర్, సిరిపురం, విశాఖపట్నం
అధీకృత అధికారి వివరములు : పేరు : శ్రీ వై. శ్రీకాంత్ (చీఫ్ మేనేజర్) మొబైల్ నెం. 80994 44378, ఇ-మెయిల్ ఐడి: sbi.10077@sbi.co.in, ఆస్తి తనిఖీ కొరకు : 96669 09050

ఇ-వేలం అమ్మకం ప్రకటన

సెక్యూరిటీ ఇంటరెస్ట్ (ఎన్‌ఫోర్స్‌మెంట్) రూల్స్ 2002 లోని రూల్ 8(6)కు 9(1) నిబంధనలతో చదువబడు (సెక్యూరిటైజేషన్ & రీకన్‌స్ట్రక్షన్ ఆఫ్ ఫైనాన్షియల్ ఎస్సెట్స్ & ఎన్‌ఫోర్స్‌మెంట్ ఆఫ్ సెక్యూరిటీ ఇంటరెస్ట్ చట్టం, 2002 క్రింద బ్యాంకునకు తనఖా చేసిన స్థిరాస్తుల అమ్మకము) SARFAESI చట్టం 2002 ప్రకారం సెక్షన్ 13(4) క్రింద దిగువ తెలిపిన ఆస్తి స్టేట్ బ్యాంక్ ఆఫ్ ఇండియా అధీకృత అధికారిగా దిగువ సంతకందారు భౌతిక స్వాధీనం చేసుకున్నారు. బ్యాంకు బకాయిలు రాబట్టుకొనుటకు దిగువ తెలిపిన తనఖాపెట్టిన ఆస్తి/ఆస్తుల ఈ-వేలం (SARFAESI చట్టం 2002 క్రింద) **"ఎక్కడ ఎలా వున్నది అక్కడ అలానే"** మరియు **"అక్కడ ఏమున్నదో అదే" పద్ధతి** పై నిర్వహించబడుతుందని సాధారణ ప్రజలకు ఇందుమూలముగా తెలియజేయడమైనది మరియు నియమ నిబంధనలు దిగువ తెలుపబడినవి.

1 **ఋణగ్రహీత(లు): శ్రీ వరదా అర్జునరావు,** తండ్రి : శ్రీ వరదా నాగేశ్వరరావు, డి.నెం.2-35, ధ్వజస్థంబాల వీధి, పాలంగి, ఉండ్రాజవరం మండలం, పశ్చిమగోదావరి జిల్లా, ఆంధ్రప్రదేశ్ - 534216. **వేరొక చిరునామా: శ్రీ వరదా అర్జునరావు,** తండ్రి: శ్రీ వరదా నాగేశ్వరరావు, డి.నెం.3-40, ఫ్లాట్ నెం.201, 2వ అంతస్తు, శ్రీనిధి హైట్, ధ్వజస్థంబాల వీధి, పాలంగి, ఉండ్రాజవరం మండలం, పశ్చిమగోదావరి జిల్లా, ఆంధ్రప్రదేశ్ - 534216. **డిమాండ్ నోటీసు తేది:25-10-2023**
డిమాండ్ నోటీసు ప్రకారం బకాయి మొత్తం : తేది.24-10-2023 నాటికి **రూ.21,91,040/-** + **తేది.25.10.2023** నుండి వడ్డీ మరియు ఇతర ఖర్చులు మొదలగునవి.
ప్రస్తుత బకాయి మొత్తం: తేది.18-05-2026 నాటికి **రూ.31,57,407.37 పై + తేది.19.05.2026** నుండి భవిష్య వడ్డీ మరియు ఇతర ఖర్చులు మొదలగునవి (మునుపటి జమలు మినహాయించిన తరువాత).
షెడ్యూల్ ఆస్తి వివరములు:
తేది.27.05.2022న తణుకు ఎస్ఆర్ఓ, జాయింట్ సబ్-రిజిస్ట్రార్ వద్ద రిజిష్టరు కాబడిన సేల్ డీడ్ నెం.4032/2022 ప్రకారం శ్రీ వరదా అర్జునరావు, తండ్రి : శ్రీ వరదా నాగేశ్వరరావు గారు తనఖా పెట్టిన స్థిరాస్తి: ఎ-షెడ్యూల్ ఆస్తి: పశ్చిమగోదావరి జిల్లా, ఉండ్రాజవరం మండలం, పాలంగి గ్రామ పంచాయితీ ఏరియా, పాలంగి గ్రామ ఆర్.ఎస్.నెం.42/ఎ, తీసివేయబడిన డి.నెం.3-40 లోని 330 చ॥గ॥ల మొత్తంలో 33 చ॥గ॥ల అవిభాజ్యపు వాటా విస్తీర్ణం గల ఆస్తి. **హద్దులు: తూర్పు:** వెలిచేటి శ్రీనివాసరావు మరియు ఇతరుల ఆస్తులు - 43.03 అ॥లు, **దక్షిణం:** మానేపల్లి వరలక్ష్మి గారి ఆస్తి - 69.03 అ॥లు, **పడమర :** పంచాయితీ రోడ్డు - 42.09 అ॥లు, **ఉత్తరం :** జాయింట్ లేన్ - 69.03 అ॥లు.,
బి-షెడ్యూలు ఆస్తి: "శ్రీనిధి హైట్" అను పేరుతో నిర్మించిన అపార్ట్‌మెంట్ 2వ అంతస్తు నందు 1083 చ॥అ॥ల విస్తీర్ణంతో, కామన్ ఏరియా, కార్ & స్కూటర్ పార్కింగ్‌తో సహా గల రెండు బెడ్‌రూమ్‌ల ఫ్లాట్ నెం.201. **హద్దులు: తూర్పు:** ఓపెన్ టు స్కై, **దక్షిణం:** ఓపెన్ టు స్కై, **పడమర :** లిఫ్ట్, మెట్లు, కామన్ కారిడార్, **ఉత్తరం :** ఓపెన్ టు స్కై.
రిజర్వు ధర : రూ.20,00,000/- ధరావత్తు : రూ.2,00,000/- బిడ్ పెంపుదల : రూ.10,000/-

2 **ఋణగ్రహీత(లు) : శ్రీమతి సలాది రాణి,** భర్త : శ్రీ సలాది శ్రీనివాస్, ఇ.నెం.72-33-20, ఫ్లాట్ నెం.404, శ్రీ లత రెసిడెన్సీ, నారాయణపురం, ఎఫ్‌సిఐ గోడౌన్ వెనుక, లాలా చెరువు, రాజమండ్రి, తూర్పుగోదావరి జిల్లా - 533106. **వేరొక చిరునామా:** కేరాఫ్: మెస్సర్స్ కృప బిల్డింగ్ కన్‌స్ట్రక్షన్స్, పార్ట్‌నర్, కృప డెవలపర్స్, ఇ.నెం.1-602, గీతా నగర్, లాలాచెరువు, ధర్మపురి రోడ్డు, హెచ్‌బి కాలనీ, రాజమండ్రి, తూర్పుగోదావరి జిల్లా - 533106. **వేరొక చిరునామా:** ఫ్లాట్ నెం.104, క్రింది అంతస్తు, శ్రీనివాస రెసిడెన్సీ, ఆర్.ఎస్.నెం.371/6, ఫ్లాట్ నెం.3 & 19, కొంతమూరు, కొలమూరు గ్రామం, రాజమహేంద్రవరం, తూర్పుగోదావరి జిల్లా-533106. **శ్రీ సలాది శ్రీనివాస్,** తండ్రి : లేటు సలాది సత్యనారాయణ, ఇ.నెం.72-33-20, ఫ్లాట్ నెం.404, శ్రీ లత రెసిడెన్సీ, నారాయణపురం, ఎఫ్‌సిఐ గోడౌన్ వెనుక, లాలా చెరువు, రాజమండ్రి, తూర్పుగోదావరి జిల్లా - 533106. **వేరొక చిరునామా:** కేరాఫ్ : మెస్సర్స్ కృప బిల్డింగ్ కన్‌స్ట్రక్షన్స్, పార్ట్‌నర్, కృప డెవలపర్స్, ఇ.నెం.1-602, గీతా నగర్, లాలాచెరువు, ధర్మపురి రోడ్డు, హెచ్‌బి కాలనీ, రాజమండ్రి, తూర్పుగోదావరి జిల్లా - 533106. **వేరొక చిరునామా:** ఫ్లాట్ నెం.104, క్రింది అంతస్తు, శ్రీనివాస రెసిడెన్సీ, ఆర్.ఎస్.నెం.371/6, ఫ్లాట్ నెం.3 & 19, కొంతమూరు, కొలమూరు గ్రామం, రాజమహేంద్రవరం, తూర్పుగోదావరి జిల్లా-533106. **డిమాండ్ నోటీసు తేది: 13-12-2024**
డిమాండ్ నోటీసు ప్రకారం బకాయి మొత్తం : తేది.12.12.2024 నాటికి **రూ.26,01,447/-** + **తేది.13.12.2024** నుండి వడ్డీ మరియు ఇతర ఖర్చులు మొదలగునవి.
ప్రస్తుత బకాయి మొత్తం: తేది.18-05-2026 నాటికి **రూ.33,02,302.12 పై + తేది.19.05.2026** నుండి భవిష్య వడ్డీ మరియు ఇతర ఖర్చులు మొదలగునవి (మునుపటి జమలు మినహాయించిన తరువాత).
షెడ్యూల్ ఆస్తి వివరములు:
రాజమండ్రి ఎస్ఆర్ఓ వద్ద రిజిష్టరు కాబడిన రిజిష్టర్డు సేల్ డీడ్ డాక్యుమెంట్ నెం.12524/2018, తేది.15.12.2018 ప్రకారం శ్రీమతి సలాది రాణి, భర్త: శ్రీ సలాది శ్రీనివాస్ గారి పేరున గల ఆస్తి: షెడ్యూలు-ఎ: తూర్పుగోదావరి జిల్లా, రాజమహేంద్రవరం రూరల్, కొలమూరు గ్రామ పంచాయితీ, కొంతమూరు గ్రామం, కొలమూరు హమ్లెట్, ఆర్.ఎస్.నెం.371/6 లోని ఎ.5.56 సెంట్లు విస్తీర్ణం గల భూమి మరియు ఇతరులకు చెందిన ఇతర సర్వే నెంబర్లలోని భూమి కుసుమ నగర్ లే అవుట్ పేరుతో ఇంటి ప్లాట్లుగా విభజించబడినది దీనిలో ప్లాట్స్ (1) ప్లాట్ నెం.19 స్థల విస్తీర్ణం 500 చ॥గ॥లు, దీనిలో పడమర వైపు 250 చ॥గ॥లు, (2) ప్లాట్ నెం.3 స్థల విస్తీర్ణం 500 చ॥గ॥లు, రెండు ఐటమ్‌లు కలిపి ఒకే ఐటమ్‌గా 750 చ॥గ॥ల విస్తీర్ణంతో కలదు. **హద్దులు: తూర్పు :** ప్లాట్ నెం.19 లోని మిగిలిన 250 చ॥గ॥ల స్థలం - 60.00 అ॥లు, **దక్షిణం :** ప్లాట్ నెం.20 లోని స్థలం కొంతమేర మరియు ప్లాట్ నెం.4 కొంతమేర - 112.06 అ॥లు, **పడమర :** లే అవుట్ రోడ్డు - 60.00 అ॥లు, **ఉత్తరం :** ప్లాట్ నెం.18 లోని స్థలం కొంతమేర మరియు ప్లాట్ నెం.2 కొంతమేర- 112.06 అ॥లు., **పైన తెలిపిన స్థలంలో అవిభాజ్యపు మరియు అనిర్దేశ్యపు 1/20వ వంతు ఉమ్మడి వాటా అనగా, 37.5 చ॥గ॥లు లేదా 31.35 చ॥మీ॥లు అన్నీ ఉపయోగమైన మరియు ఈజిమెంట్ హక్కులతో కలదు.**
షెడ్యూలు-బి: పైన తెలిపిన మొత్తం ఎ షెడ్యూలు స్థలంలో ఆంధ్రప్రదేశ్ ప్రభుత్వం, గుంటూరు యొక్క టౌన్ & కంట్రీ ప్లానింగ్ డైరెక్టర్ ద్వారా ఆమోదం పొందిన తేది.08.05.2016 నాటి L.R.D.DS No. 3515/2016/R1 & B.P. No. 164/2016/R ప్రకారం నిర్మించిన స్టిల్ట్ + జి +4 పై అంతస్తులతో గల "శ్రీనివాస రెసిడెన్సీ" అను పేరు గల నివాస అపార్ట్‌మెంట్ క్రింది అంతస్తు నందు 1100 చ॥అ॥ల స్లింత్ ఏరియా (మెట్లు, బాల్కానీలు, కామన్ ఏరియాలు మరియు కార్ పార్కింగ్‌తో సహా)తో గల రెండు బెడ్ రూమ్‌ల ఫ్లాట్ నెం.104. **క్రింది అంతస్తు నందు గల ఫ్లాట్ నెం.104 హద్దులు: తూర్పు :** ఓపెన్ టు స్కై, **దక్షిణం :** ఫ్లాట్ నెం.లు 103 మరియు 104కు మధ్య గల ఉమ్మడి గోడ, **పడమర :** లిఫ్ట్ మరియు వరండా, **ఉత్తరం :** ఓపెన్ టు స్కై.
రిజర్వు ధర : రూ.21,85,000/- ధరావత్తు : రూ.2,18,500/- బిడ్ పెంపుదల : రూ.10,000/-

ఇ-వేలం తేదీ : 10-06-2026 సమయం : ఉ॥ 11.00 గం॥ల నుండి సా॥ 04.00 గం॥ల వరకు
ఆస్తి తనిఖీ తేది మరియు సమయం: తేది:25-05-2026 నుండి 09-06-2026 వరకు ఉ॥10.00 గం॥ల నుండి సా॥ 04.00 గం॥ల వరకు

ఇ-వేలం యొక్క నియమ నిబంధనలు
1) అమ్మకం యొక్క సవివరమైన నియమ నిబంధనల కొరకు, సెక్యూర్డ్ క్రెడిటార్స్ అయిన **స్టేట్ బ్యాంక్ ఆఫ్ ఇండియా** యొక్క వెబ్ సైట్ : www.sbi.co.in/web/sbi-in-the-news/auction-noticesలో ఏర్పాటుచేసిన లింక్‌ను రిఫర్ చేయండి. రిజిస్ట్రేషన్, ఇయండి, వేలం యొక్క వివరములు మొదలగు వాటి గురించి సర్వీసు ప్రొవైడర్ **M/s. PSB Alliance & M/s. Baanknet** యొక్క ఇ-వేలం పోర్టల్ : https://baanknet.com/eauction-psb/x-login & https://baanknet.com & టోల్ ఫ్రీ ఫోన్ నెం.: 91 - 8291220220, Mail ID : support.baanknet@psballiance.comను సంప్రదించండి.
2) ఆస్తిని రిజిస్ట్రేషన్ చేసుకొనుటకు వర్తించే స్టాంపు డ్యూటీలు బదిలీ ఛార్జీలు, ఫీజు వగైరా మరియు చట్టపరమైన/నాన్ స్టేటటరీ బకాయిలు, పన్నులు, రేట్లు, ఎస్సెస్‌మెంట్ ఛార్జీలు, ఫీజులు వగైరా కొనుగోలు దారే భరించవలెను.
గమనిక : ఆసక్తి గల బిడ్డర్లు ఇ-వేలం తేదీలోపు PSB Alliance యొక్క వెబ్‌సైట్ https://baanknet.com నందు ప్రీ-బిడ్ ఇ.ఎమ్.డి (Pre-Bid EMD) జమ చేయవలెను.

తేది:19-05-2026, ప్రదేశం: విశాఖపట్నం
సం/- అధీకృత అధికారి, స్టేట్ బ్యాంక్ ఆఫ్ ఇండియా

గడ్డి మందు తాగి వ్యక్తి మృతి

అంబాజీపేట: అనారోగ్యం కారణంగా గడ్డి మందు తాగి ఆత్మహత్యాయత్నం చేసిన వ్యక్తి ఆస్పత్రిలో చికిత్స పొందుతూ మృతి చెందాడు. అంబాజీపేట పోలీసులు తెలిపిన వివరాల ప్రకారం.. పశ్చిమ గోదావరి జిల్లా యలమంచిలి మండలం పెనుమర్ర గ్రామానికి చెందిన మందపాటి అప్పలరాజు (50) ఆరు నెలల క్రితం అమలాపురం రూరల్ మండలం సాకుర్రుకు చెందిన ఓ రైతు పొలంలో కాపలాదారుడిగా వచ్చాడు. ఈ నెల 22న వాకలగరువు ఏటిగట్టు వద్ద గడ్డి మందు తాగి పడి పోయాడు. అక్కడ పని చేసుకుంటున్న గోనెమడతల సురేష్ ఈ విషయాన్ని గమనించి, అమలాపురంలోని ఓ ఆస్పత్రికి, అక్కడి నుంచి మెరుగైన వైద్యం కోసం కాకినాడ ప్రభుత్వాస్పత్రికి తరలించాడు. ఆస్పత్రిలో చికిత్స పొందుతూ శనివారం అప్పలరాజు మృతి చెందాడు. సురేష్ ఫిర్యాదు మేరకు కేసు నమోదు చేసి దర్యాప్తు చేస్తున్నట్టు హెచ్‌సీ పీవీవీఎస్ ఎన్ మూర్తి తెలిపారు.

రోడ్డు ప్రమాదంలో...

ఉప్పలగుప్తం: మోటారు సైకిల్ ఢీకొన్న ఘటనలో మరో బైక్‌పై వెళుతున్న వ్యక్తి మృతి చెందాడు. ఎస్ఐ ఎస్‌కే జానీ బాషా శనివారం తెలిపిన వివరాల ప్రకారం.. ఉప్పలగుప్తం పెద్దూరుకు చెందిన మొగలి వెంకటేశ్వరరావు (65), అతడి అల్లుడు మానుపాటి రాంబాబు శుక్రవారం గొల్లవిల్లి బాలికల హాస్టల్ వైపు నుంచి సెంటర్‌కు మోటార్ సైకిల్‌పై వెళుతున్నారు. మందాలమ్మ గుడి సెంటర్ వద్దకు వచ్చేసరికి వాడపర్రు వైపు మోటారు సైకిల్‌పై వెళుతున్న కాట్రేనికోన మండలం చెయ్యేరు అగ్రహారానికి చెందిన ఉందుర్తి విజయ్ రాంబాబు వీరి మోటార్ సైకిల్‌ను ఢీకొట్టాడు. దీంతో మోటారు సైకిల్‌పై వెనుక కూర్చున్న వెంకటేశ్వరరావు కింద పడిపోవడంతో గాయాల పాలయ్యాడు. అతడిని అమలాపురం ఆసుపత్రికి తరలించగా చికిత్స పొందుతూ మృతి చెందాడు. అతడి కుమారుడు దుర్గా చంద్రశేఖర్ ఇచ్చిన ఫిర్యాదు మేరకు కేసు నమోదు చేసి దర్యాప్తు జరుగుతున్నట్టు ఎస్ఐ జానీ బాషా తెలిపారు.

టెంపుల్ టూరిజంతో మరింత ఉపాధి

మలికిపురం: టెంపుల్ టూరిజంతో మరిన్ని ఉపాధి అవకాశాలు ఏర్పడతాయని బీజేపీ రాష్ట్ర అధ్యక్షుడు పీవీ మాధవన్ అన్నారు. ఆయన శనివారం రాజోలులో స్థానిక ఎమ్మెల్యే దేవ వరప్రసాద్‌తో కలసి విలేకరులతో మాట్లాడారు. స్వదేశీ దర్శన్ పథకంలో అంతర్వేది లక్ష్మీనరసింహస్వామి ఆలయాన్ని అభివృద్ధి చేస్తామని, సాగర సంగమం ఉండటంతో ఇక్కడ అభివృద్ధికి ఆస్కారం ఉంటుందన్నారు. అంతర్వేది వద్ద గోదావరిలో జెట్టీ ఏర్పాటు ద్వారా రోడ్డు మార్గం నుంచి కాకుండా జల మార్గం ద్వారా కూడా ప్రయాణాలు చేయడం ద్వారా ట్రాఫిక్ సమస్యను తగ్గించవచ్చన్నారు. రైల్వే ట్రాక్ ఏర్పాటు కూడా జరిగితే దూర ప్రాంతాల ప్రయాణికులకు మరింత సౌకర్యంగా ఉంటుందన్నారు. ప్రయాణ సౌకర్యాలు మెరుగైతే పంచారామ క్షేత్రాల నుంచి అంతర్వేది వరకు టెంపుల్ టూరిజం మరింత అభివృద్ధి చెందుతుందన్నారు.

పారా క్వాట్ గడ్డి మందుపై తాత్కాలిక నిషేధం

రాజమహేంద్రవరం రూరల్: కలుపు నివారణకు ఉపయోగించే పారా క్వాట్ డైక్లోరైడ్ రసాయన గడ్డి మందు, దాని అనుబంధ ఉత్పత్తులపై 60 రోజుల పాటు తాత్కాలిక నిషేధం విధిస్తూ ప్రభుత్వం ఉత్తర్వులు జారీ చేసిందని జిల్లా వ్యవసాయాధికారి బొడ్డపాటి వెంకటేశ్వరరావు అన్నారు. ఆయన శనివారం రాజమహేంద్రవరం ఏడీఏ సూర్యరమేష్, వ్యవసాయ అధికారులు భీమరాజు, కల్యాణ్ సూర్యకుమార్‌లతో కలిసి పిడింగొయ్యిలోని పురుగుమందు షాపును తనిఖీ చేశారు. ఈ సందర్భంగా డీఏవో వెంకటేశ్వరరావు మాట్లాడుతూ ఆ గడ్డి మందు మానవుల ఊపిరితిత్తులు, కంటిచూపుపై తీవ్ర దుష్ప్రభావం చూపుతున్నట్లు వైద్య నిపుణులు ధ్రువీకరించారన్నారు. శరీరంలోకి ప్రవేశిస్తే ప్రాణాలు కాపాడటానికి కచ్చితమైన విరుగుడు అందుబాటులో లేదన్నారు. దీనివల్ల మరణాల రేటు అత్యధికంగా ఉందన్నారు. జిల్లా వ్యాప్తంగా పారాక్వాట్ డైక్లోరైడ్ మందు తయారీ, నిల్వ, పంపిణీ, విక్రయం, వినియోగాన్ని నిషేధించారన్నారు. ఈ 60 రోజుల్లో నిబంధనలను ఉల్లంఘించి విక్రయించినా, నిల్వ చేసినా చట్టపరంగా కఠిన చర్యలు తీసుకుంటారన్నారు. జిల్లాలోని వివిధ షాపులను తనిఖీ చేసి, సుమారు 26,432 లీటర్లు గడ్డి మందు అమ్మకాన్ని నిలుపుదల చేయడం జరిగిందన్నారు. దాని విలువ సుమారు రూ.70.55 లక్షలు ఉంటుందన్నారు.

గుదిబండా గారం

- గ్రంథాలయాలపై సర్కారు నిర్లక్ష్యం
- పేరుకుపోయిన రూ.50 కోట్ల బకాయిలు
- రెండు నెలలుగా ఉద్యోగులకు జీతాల్లేవు
- పింఛన్ దారులదీ అదే పరిస్థితి

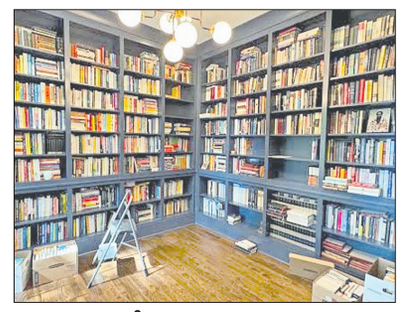

గ్రంథాలయంలో పుస్తకాలు

ఉమ్మడి తూర్పు గోదావరి జిల్లా

గ్రంథాలయాలు	102
ప్రస్తుతం పనిచేస్తున్నవి	100
గ్రామీణ గ్రంథాలయాలు	04
పుస్తక నిక్షిప్త కేంద్రాలు	161
గ్రంథాలయాల్లో ఉద్యోగులు	294
ప్రస్తుతం ఉన్న ఉద్యోగులు	57
ఉద్యోగుల ఖాళీలు	237
పింఛన్‌దారులు	167

ఆలమూరు: విజ్ఞాన బాండాగారాలుగా ప్రఖ్యాతి గాంచిన గ్రంథాలయాలు కూటమి పాలనలో అధ్వానంగా మారుతున్నాయి. ఉమ్మడి తూర్పుగోదావరి జిల్లా వ్యాప్తంగా స్థానిక సంస్థల నుంచి వసూలు కావాల్సిన గ్రంథాలయ పన్ను సుమారు రూ.50 కోట్ల వరకూ బకాయి ఉండటంతో వెలవెలబోతూ నీరసించి పోతున్నాయి. రెండు నెలల నుంచి గ్రంథాలయాల ఉద్యోగులకు, మూడు నెలల నుంచి పింఛన్ దారులకు వేతనాలు మంజూరు జరగలేదు. ఈ నెల ముగిసి జూన్ వస్తే 4 నెలల జీతాలు బకాయి రూ.4.5 కోట్లు వరకూ ఉంటుంది.

అప్పులతో జీవనం

పింఛన్‌దారులైతే తమ అనారోగ్య పరిస్థితుల నుంచి బయట పడేందుకు అప్పులు తెచ్చి మరీ మందులు, ఇతర నిత్యావసరాలను కొనుగోలు చేసుకుని జీవనం సాగిస్తున్నారు. ప్రతి నెలా ఒకటో తేదీనే సామాజిక పింఛన్లను అందిస్తున్న విధంగానే తమకు ఎందుకు ఇవ్వకుండా కూటమి ప్రభుత్వం వివక్ష ప్రదర్శిస్తోందని పింఛన్ దారులు ప్రశ్నిస్తున్నారు. ఇప్పటికే రాష్ట్ర వ్యాప్తంగా అనేక జిల్లాల్లో గ్రంథాలయ ఉద్యోగుల సమాఖ్య రాష్ట్ర ప్రభుత్వం దృష్టికి తీసుకువెళ్లినా ప్రయోజనం కలగలేదనే ఆరోపణలు వెల్లువెత్తుతున్నాయి.

వైఎస్సార్ సీపీ హయాంలో అభివృద్ధి

రాష్ట్ర ప్రభుత్వ నిర్లక్ష్య వైఖరితో ప్రజలకు విజ్ఞానాన్ని అందించే గ్రంథాలయాలు నిర్వీర్యమవుతున్నాయి. గత వైఎస్సార్ సీపీ ప్రభుత్వ హయాంలో గ్రంథాలయాల అభివృద్ధికి రూ.130 కోట్లు కేటాయిస్తే, ప్రస్తుత కూటమి ప్రభుత్వం ఈ ఏడాది బడ్జెట్‌లో కేవలం రూ.42 కోట్లు కేటాయించడం పరిస్థితికి అద్దం పడుతుంది. అలాగే అప్పటి సీఎం వైఎస్ జగన్ పరిపాలన సాగించి