రోడ్డు ప్రమాదంలో వ్యక్తికి గాయాలు

సారవకోట: కొత్తూరు గ్రామ సమీపంలో శనివారం జరిగిన రోడ్డు ప్రమాదంలో వాబ గ్రామానికి చెందిన ఎస్.నర్సునాయుడు గాయాలపాలయ్యాడు. సారవకోట నుంచి కొత్తూరు వెళ్తుండగా ద్విచక్ర వాహనం అదుపు తప్పి పడిపోవడంతో ఈ ఘటన చోటుచేసుకుంది.

SBI స్టేట్ బ్యాంక్ ఆఫ్ ఇండియా

స్ట్రెస్స్‌డ్ అస్సెట్స్ రికవరీ బ్రాంచి, పరిపాలన కార్యాలయ ప్రాంగణం, బాలాజీ నగర్, సిరిపురం, విశాఖపట్నం

అధీకృత అధికారి వివరములు : పేరు : శ్రీ వై. కిరణ్ చంద్ (చీఫ్ మేనేజర్) మొబైల్ నెం.91609 49910, ఇ-మెయిల్ ఐడి: sbi.10077@sbi.co.in, మెషినరీ తనిఖీ కొరకు : 92466 11933 & 98482 49289.

హైపోథికేషన్ చేసిన చరాస్తుల అమ్మకం కొరకు ప్రకటన

దిగువ తెలిపిన ఋణగ్రహీత బకాయి చెల్లింపులో విఫలమైనందున, బ్యాంక్ వారు స్వాధీనం చేసుకున్న / సీజ్ చేసిన దిగువ తెలిపిన హైపోథికేషన్ చేసిన దిగువ తెలిపిన చరాస్తులను పార్టీల మధ్య గల హైపోథికేషన్ అగ్రిమెంట్ ప్రకారం లభించిన అధికారాలను ఉపయోగించి సదరు చరాస్తులను **"ఎక్కడ ఎలా ఉన్నది", "అక్కడ అలానే" మరియు "ఏది ఉంటే అది"** పద్ధతి పై మరియు దిగువ తెలిపిన వేలం నోటీసులో పేర్కొన్న నియమ-నిబంధనల ప్రకారం వేలం వేయబడును.

ఋణగ్రహీత(లు) : మెస్సర్స్ శ్రీ కార్తికేయ పాలిప్యాక్ ఇండస్ట్రీ, ప్రొప్రయిటర్ : శ్రీమతి తర్ర హేమలత, సర్వే నెం.46/4, 46/5, దుప్పలపాడు గ్రామం, కోటబొమ్మాళి మండలం, శ్రీకాకుళం. **శ్రీమతి తర్ర హేమలత,** భర్త : తర్ర జయరామ్, డి.నెం.1-144, బిసి కాలనీ, కొండపోలవలస, జాలుమూరు, శ్రీకాకుళం జిల్లా, ఆంధ్రప్రదేశ్ - 532427. **శ్రీ తర్ర జయరామ్,** తండ్రి : సత్యనారాయణ, డి.నెం.1-144, బిసి కాలనీ, కొండపోలవలస, జాలుమూరు, శ్రీకాకుళం జిల్లా, ఆంధ్రప్రదేశ్ - 532427. **డిమాండ్ నోటీసు తేది: 03-09-2024**

డిమాండ్ నోటీసు ప్రకారం బకాయి మొత్తం: తేది.03-09-2024 నాటికి **రూ.81,55,209/-** + భవిష్య వడ్డీ మరియు ఇతర ఖర్చులు మొదలగునవి.
ప్రస్తుత బకాయి మొత్తం: తేది.03-06-2026 నాటికి **రూ.97,16,785/-** + **తేది.04.06.2026** నుండి భవిష్య వడ్డీ మరియు ఇతర ఖర్చులు మొదలగునవి (మునుపటి జమలు మినహాయించిన తరువాత).

మెషినరీ వివరములు:
1. Bag cutting stitching & Machine - 1 No, **2.** Flexo Graphic printing machine 4 color 36" x 52" - 1 No, **3.** CPM 7D Air Compressor - 1 No, **4.** Electrical Panle Board - 1 No, **5.** Office Table - 1 No, **6.** Ceiling Fans - 2 No's, **7.** Wooden tables - 3 No's.

రిజర్వు ధర : రూ.8,00,000/- ధరావత్తు : రూ.80,000/- బిడ్ పెంపుదల : రూ.10,000/-

ఇ-వేలం తేదీ : 09-07-2026 సమయం : ఉ॥ 11.00 గం॥ల నుండి సా॥ 04.00 గం॥ల వరకు

మెషినరీ తనిఖీ తేది మరియు సమయం: తేది: 08-06-2026 నుండి 08-07-2026 వరకు ఉ॥10.00 గం॥ల నుండి సా॥ 04.00 గం॥ల వరకు

ఇ-వేలం యొక్క నియమ నిబంధనలు

1) అమ్మకం యొక్క సవివరమైన నియమ నిబంధనల కొరకు, సెక్యూర్డ్ క్రెడిటార్స్ అయిన **స్టేట్ బ్యాంక్ ఆఫ్ ఇండియా** యొక్క వెబ్ సైట్ : www.sbi.co.in/web/sbi-in-the-news/auction-notices లో ఏర్పాటుచేసిన లింక్‌ను రిఫర్ చేయండి. రిజిస్ట్రేషన్, ఇయండి, వేలం యొక్క వివరములు మొదలగు వాటి గురించి సర్వీసు ప్రొవైడర్ **M/s. PSB Alliance & M/s. Baanknet** యొక్క ఇ-వేలం పోర్టల్ : https://baanknet.com/eauction-psb/x-login & https://baanknet.com & టోల్ ఫ్రీ ఫోన్ నెం.: 91 - 8291220220, Mail ID : support.baanknet@psballiance.com ను సంప్రదించండి.
2) ఆస్తిని రిజిస్ట్రేషన్ చేసుకొనుటకు వర్తించే స్టాంపు డ్యూటీలు బదిలీ ఛార్జీలు, ఫీజు వగైరా మరియు చట్టపరమైన/నాన్ స్టేటటరీ బకాయిలు, పన్నులు, రేట్లు, ఎస్సెస్‌మెంట్ ఛార్జీలు, ఫీజులు వగైరా కొనుగోలు దారే భరించవలెను.
గమనిక-1: ఆసక్తి గల బిడ్డర్లు ఇ-వేలం తేదీలోపు PSB Alliance యొక్క వెబ్‌సైట్ https://baanknet.com నందు ప్రీ-బిడ్ ఇ.ఎమ్.డి (Pre-Bid EMD) జమ చేయవలెను.
గమనిక -2: అమ్మకం మొత్తానికి జిఎస్‌టి వర్తిస్తుంది.

తేది:06-06-2026, ప్రదేశం: విశాఖపట్నం సం/- అధీకృత అధికారి, స్టేట్ బ్యాంక్ ఆఫ్ ఇండియా

SBI స్టేట్ బ్యాంక్ ఆఫ్ ఇండియా

స్ట్రెస్స్‌డ్ అస్సెట్స్ రికవరీ బ్రాంచి, పరిపాలన కార్యాలయ ప్రాంగణం, బాలాజీ నగర్, సిరిపురం, విశాఖపట్నం

అధీకృత అధికారి వివరములు : పేరు : శ్రీ వై. కిరణ్ చంద్ (చీఫ్ మేనేజర్) మొబైల్ నెం.91609 49910, ఇ-మెయిల్ ఐడి: sbi.10077@sbi.co.in, మెషినరీ తనిఖీ కొరకు : 92466 11933 & 98482 49289.

హైపోథికేషన్ చేసిన చరాస్తుల అమ్మకం కొరకు ప్రకటన

దిగువ తెలిపిన ఋణగ్రహీత బకాయి చెల్లింపులో విఫలమైనందున, బ్యాంక్ వారు స్వాధీనం చేసుకున్న / సీజ్ చేసిన దిగువ తెలిపిన హైపోథికేషన్ చేసిన దిగువ తెలిపిన చరాస్తులను పార్టీల మధ్య గల హైపోథికేషన్ అగ్రిమెంట్ ప్రకారం లభించిన అధికారాలను ఉపయోగించి సదరు చరాస్తులను **"ఎక్కడ ఎలా ఉన్నది", "అక్కడ అలానే" మరియు "ఏది ఉంటే అది"** పద్ధతి పై మరియు దిగువ తెలిపిన వేలం నోటీసులో పేర్కొన్న నియమ-నిబంధనల ప్రకారం వేలం వేయబడును.

ఋణగ్రహీత(లు) : మెస్సర్స్ శ్రీ విఘ్నేశ్వర దాల్ మిల్, ప్రొప్రయిటర్ : శ్రీ తర్ర జయరామ్, సర్వే నెం.117/27, శ్రీ ముఖలింగం రోడ్డు, బుడితి, శ్రీకాకుళం జిల్లా, ఆంధ్రప్రదేశ్ - 532427. **శ్రీ తర్ర జయరామ్,** తండ్రి : సత్యనారాయణ, డి.నెం.1-144, బిసి కాలనీ, కొండపోలవలస, జాలుమూరు, శ్రీకాకుళం జిల్లా, ఆంధ్రప్రదేశ్ - 532427.

ప్రస్తుత బకాయి మొత్తం: తేది.03-06-2026 నాటికి **రూ.1,66,08,861/-** + **తేది.04.06.2026** నుండి భవిష్య వడ్డీ మరియు ఇతర ఖర్చులు మొదలగునవి (మునుపటి జమలు మినహాయించిన తరువాత).

మెషినరీ వివరములు:
1. 25 ft height Elevator with 2 HP motor – 12 No's, **2.** Storage bin with 15 ton capacity each (MS make) – 2 No's, **3.** Boiler + heater + blower with 15 HP motor – 1 Set, **4.** Destoner with 5 HP motor – 1 No, **5.** Oil Trup with 1.5 HP motor – 1 No, **6.** Rollers with 15 HP motor – 2 No's, **7.** Sieve with 2 HP motor – 1 No, **8.** Dust Cleaner + Blower with 1 HP motor – 1 No, **9.** Rollers with 15 HP motor – 2 No's, **10.** Storage bin with 15 ton capacity each (MS make) – 2 No's, **11.** Grader with 2 Hp motor – 3 No's, **12.** Sieve with 2 HP motor-1 No, **13.** Panel Board – 1 No, **14.** Boiler+ heater + blower with 15 HP motor – 1 Set, **15.** Storage bin with 15 ton capacity each (MS make) – 1 No, **16.** Dust Cleaner + Blower with 1 HP motor – 1 No, **17.** Sieve with 2 HP motor – 1 No, **18.** Rollers with 15 HP motor – 2 No's, **19.** Oil Trup with 1.5 HP motor – 1 No, **20.** Sieve with 2 HP motor – 1 No, **21.** 15 HP motor with Belts – 1 Set, **22.** 25 ft height Elevator with 2 HP motor – 6 No's, **23.** Panel Boards – 2 No's, **24.** Oil Trup with 1.5 HP motor – 1 No, **25.** Color Sortex 2 Chute – 1 No, **26.** Storage bin with 15 ton capacity each (MS make) – 1 No, **27.** Oil Trup with 1.5 HP motor – 3 No's, **28.** Blower with 1 HP motor – 1 No, **29.** Weighing Machine – 3 No's, **30.** Stiching Machine – 2 No's, **31.** 25 ft height Elevator with 2 HP motor – 3 No's, **32.** Panel Boards – 1 No, **33.** Air Comperssor – 1 Set.

రిజర్వు ధర : రూ.47,00,000/- ధరావత్తు : రూ.4,70,000/- బిడ్ పెంపుదల : రూ.10,000/-

ఇ-వేలం తేదీ : 23-06-2026 సమయం : ఉ॥ 11.00 గం॥ల నుండి సా॥ 04.00 గం॥ల వరకు

మెషినరీ తనిఖీ తేది మరియు సమయం: తేది: 08-06-2026 నుండి 22-06-2026 వరకు ఉ॥10.00 గం॥ల నుండి సా॥ 04.00 గం॥ల వరకు

ఇ-వేలం యొక్క నియమ నిబంధనలు

1) అమ్మకం యొక్క సవివరమైన నియమ నిబంధనల కొరకు, సెక్యూర్డ్ క్రెడిటార్స్ అయిన **స్టేట్ బ్యాంక్ ఆఫ్ ఇండియా** యొక్క వెబ్ సైట్ : www.sbi.co.in/web/sbi-in-the-news/auction-notices లో ఏర్పాటుచేసిన లింక్‌ను రిఫర్ చేయండి. రిజిస్ట్రేషన్, ఇయండి, వేలం యొక్క వివరములు మొదలగు వాటి గురించి సర్వీసు ప్రొవైడర్ **M/s. PSB Alliance & M/s. Baanknet** యొక్క ఇ-వేలం పోర్టల్ : https://baanknet.com/eauction-psb/x-login & https://baanknet.com & టోల్ ఫ్రీ ఫోన్ నెం.: 91 - 8291220220, Mail ID : support.baanknet@psballiance.com ను సంప్రదించండి.
2) ఆస్తిని రిజిస్ట్రేషన్ చేసుకొనుటకు వర్తించే స్టాంపు డ్యూటీలు బదిలీ ఛార్జీలు, ఫీజు వగైరా మరియు చట్టపరమైన/నాన్ స్టేటటరీ బకాయిలు, పన్నులు, రేట్లు, ఎస్సెస్‌మెంట్ ఛార్జీలు, ఫీజులు వగైరా కొనుగోలు దారే భరించవలెను.
గమనిక-1: ఆసక్తి గల బిడ్డర్లు ఇ-వేలం తేదీలోపు PSB Alliance యొక్క వెబ్‌సైట్ https://baanknet.com నందు ప్రీ-బిడ్ ఇ.ఎమ్.డి (Pre-Bid EMD) జమ చేయవలెను.
గమనిక -2: అమ్మకం మొత్తానికి జిఎస్‌టి వర్తిస్తుంది.

తేది:06-06-2026, ప్రదేశం: విశాఖపట్నం సం/- అధీకృత అధికారి, స్టేట్ బ్యాంక్ ఆఫ్ ఇండియా

యూనియన్ బ్యాంక్ ఆఫ్ ఇండియా

రీజనల్ ఆఫీస్, ఇ.నెం.8, సింహద్వారం ఆర్చ్ దగ్గర, వెంకటాపురం, శ్రీకాకుళం జిల్లా. ఫోన్ : 08942 - 270919 .

ఇ-వేలం అమ్మకం ప్రకటన (స్థిరాస్తుల అమ్మకం కొరకు)

విషయం: సెక్యూరిటీ ఇంటరెస్ట్ (ఎన్‌ఫోర్స్‌మెంట్) రూల్స్, 2002 ప్రకారం స్థిరాస్తుల 15 రోజుల అమ్మకం ప్రకటన

ఇందుమూలముగా యావన్మంది ప్రజానీకమునకు ఋణగ్రహీత/లు మరియు హామీదారు/లు తెలియజేయునది ఏమనగా ఈ క్రింద తెలియజేయబడిన స్థిరాస్తులు బ్యాంకునకు తనఖా ఉంచి పొందిన ఋణము తిరిగి చెల్లించుటలో విఫలమైనందున **యూనియన్ బ్యాంక్ ఆఫ్ ఇండియా** వారు స్వాధీనం చేసుకున్నారు. సదరు ఆస్తులను **యూనియన్ బ్యాంక్ ఆఫ్ ఇండియా** అధీకృత అధికారి వారు బకాయి సొమ్మును ఋణగ్రహీత/లు మరియు హామీదారు/లు నుండి తిరిగి రాబట్టుకునేందుకు సదరు ఆస్తులను **"ఎక్కడ ఎలా ఉన్నది అలానే" "అక్కడ ఏమి ఉన్నదో అదే" మరియు "అక్కడ ఏది ఉన్నా"** అనే పద్ధతిపై దిగువ తెలిపిన బకాయి సొమ్ములను మరియు తదుపరి వడ్డీ, ఖర్చులు, ఛార్జీలను రాబట్టుకొనుటకు ఋణదాత అయిన **యూనియన్ బ్యాంక్ ఆఫ్ ఇండియా** వారు **తేది.24.06.2026**న సదరు ఆస్తులను ఇ-వేలం ద్వారా అమ్మకం చేయుదురని తెలియజేస్తూ ఈ నోటీసు జారీ చేయబడినది.

1 జి సిగదాం బ్రాంచ్, శ్రీకాకుళం జిల్లా, ఫోన్ : 08942 - 270919

ఋణగ్రహీతలు: 1.శ్రీ బెవరా జగన్నాధ రావు, తండ్రి: అప్పలనాయుడు, 1-46, పెనసం గ్రామం, జి సిగదాం మండలం, శ్రీకాకుళం జిల్లా-532 148 మరియు **2.శ్రీ బాలి రమేష్,** తండ్రి: రామారావు లేటు, హెచ్ నెం.1-132, మెయిన్ వీధి, నడింవలస, రామచంద్రాపురం అగ్రహారం, శ్రీకాకుళం జిల్లా - 532148.
బకాయి మొత్తం : తేది.28.08.2025 నాటికి **రూ.6,06,486.42** (అక్షరాల ఆరు లక్షల ఆరు వేల నాలుగు వందల ఎనభై ఆరు రూపాయల నలభై రెండు పైసలు మాత్రమే) + వడ్డీ మరియు ఇతర ఛార్జీలు మొదలగునవి.
స్థిరాస్తి వివరములు: శ్రీకాకుళం జిల్లా, జి సిగదాం మండలం, పెనసం గ్రామం, సేతుభీమవరం గ్రామం మరియు పంచాయితీ, నగరపు వీధి, డోర్ నెం.1-46, సర్వే నెం.23-4లోని 80 చ॥గ॥లు విస్తీర్ణంలోని భూమి మరియు నివాస భవనం. **హద్దులు: తూర్పు :** బెవర మహేంద్ర గారి ఇంటి ఫౌండేషన్, **దక్షిణం:** పంచాయితీ సిసి రోడ్డు, **పడమర :** యజమాని యొక్క ఎసి షీట్ రూఫ్ షెడ్డు, **ఉత్తరం:** పంచాయితీ సిసి రోడ్డు.
రిజర్వు ధర : రూ.11.70 లక్షలు ధరావత్తు : రిజర్వు ధరలో 10% బిడ్ పెంపుదల మొత్తం:రూ.15,000/-

2 **ఋణగ్రహీతలు: 1. శ్రీ మీసాల పెంటన్నాయుడు,** తండ్రి : సన్యాసిరావు, డి.నెం.1-1, మెయిన్ వీధి, బాతువ గ్రామం, జి. సింగడం మండలం, శ్రీకాకుళం జిల్లా, ఆంధ్రప్రదేశ్ - 535125. **2. శ్రీ మీసాల శ్రీనివాసరావు,** తండ్రి : సన్యాసి రావు, 000, మెయిన్ వీధి, బాతువ గ్రామం, శ్రీకాకుళం జిల్లా, ఆంధ్రప్రదేశ్ - 535125. **3. కేలం వాసుదేవరావు,** తండ్రి : లేటు వెంకటరమణ, ఇ.నెం.1-1, మెయిన్ వీధి, బాతువ గ్రామం, జి. సింగడం మండలం, శ్రీకాకుళం జిల్లా - 535125.
బకాయి మొత్తం : తేది.29.08.2024 నాటికి **రూ.2,99,831.03** పై (అక్షరాల రెండు లక్షల తొంభై తొమ్మిది వేల ఎనిమిది వందల ముప్పై ఒక్క రూపాయల మూడు పైసలు మాత్రమే) + వడ్డీ మరియు ఇతర ఛార్జీలు మొదలగునవి.
స్థిరాస్తి వివరములు: విజయనగరం డివిజన్, చీపురుపల్లి సబ్ రిజిస్ట్రార్, శ్రీకాకుళం జిల్లా, జి. సింగడం మండలం, బాతువ పంచాయితీ, బాతువ రెవెన్యూ గ్రామం, సర్వే నెం.167-15 లోని 400.00 చ॥గ॥ల విస్తీర్ణం గల నివాస భమి మరియు భవనం యావత్త ఆస్తి. కొలతలు : తూర్పు నుండి పడమర: 90 అ॥లు (27.42 మీ॥లు), ఉత్తరం నుండి దక్షిణం : 40 అ॥లు (12.18 మీ॥లు), మొత్తం 400 చ॥గ॥లు లేదా 336.00 చ॥మీ॥లు., **హద్దులు: తూర్పు:** హక్కుదారుల మెట్ట భూమి, **దక్షిణం :** దారి, **పడమర :** హక్కుదారుల మెట్ట భూమి, **ఉత్తరం :** జామి అప్పలనాయుడు గారి మెట్ట భూమి.
రిజర్వు ధర : రూ.22.50 లక్షలు ధరావత్తు : రిజర్వు ధరలో 10% బిడ్ పెంపుదల మొత్తం:రూ.25,000/-

3 ఇచ్ఛాపురం బ్రాంచ్, శ్రీకాకుళం జిల్లా ఫోన్ : 08947 - 232055

ఋణగ్రహీతలు: 1 (ఎ). శ్రీ బూరగపు శ్రీనివాస్, తండ్రి : లేటు ప్రభాకరరావు, డి.నెం.3-4-129, వి.కె.పేట, సాయిబాబా గుడి, ఇచ్ఛాపురం, శ్రీకాకుళం జిల్లా, ఆంధ్రప్రదేశ్ - 532312. **1 (బి). శ్రీ బూరగపు దుర్గా ప్రసాద్,** తండ్రి : లేటు ప్రభాకరరావు, డి.నెం.3-4-129, వి.కె.పేట, సాయిబాబా గుడి, ఇచ్ఛాపురం, శ్రీకాకుళం జిల్లా, ఆంధ్రప్రదేశ్ - 532312.
బకాయి మొత్తం : తేది.15.01.2024 నాటికి **రూ.19,68,224/-** (అక్షరాల పంతొమ్మిది లక్షల అరవై ఎనిమిది వేల రెండు వందల ఇరవై నాలుగు రూపాయలు మాత్రమే) + వడ్డీ మరియు ఇతర ఛార్జీలు మొదలగునవి.
స్థిరాస్తి వివరములు: ఇచ్ఛాపురం సబ్ రిజిస్ట్రేషన్ & సబ్ డిస్ట్రిక్ట్ మరియు ఇచ్ఛాపురం మున్సిపాలిటీ యొక్క మున్సిపల్ పరిధిలో, డి.నెం.2-3-132, బ్లాక్ నెం.3, వార్డు నెం.2, బెల్లుపాడ రెవెన్యూ గ్రామం, సర్వే నెం.162/2,3 మరియు 165/3,6 ద్వారా ఎల్.పి.నెం.79/1999 ప్రకారం డిటిసిపి ద్వారా ఆమోదం పొందిన లే అవుట్ యొక్క ప్లాట్ నెం.లు 28,29,30 & 31 లోని 889.01 చ॥గ॥లు లేదా 743.327 చ॥మీ॥ల మొత్తం విస్తీర్ణంలో 45.61 చ॥గ॥లు లేదా 38.13 చ॥మీ॥ల అవిభాజ్యపు మరియు అనిర్దేశ్యపు వాటా విస్తీర్ణంతో గల స్వేచ్ఛ ఎన్‌క్లేవ్ రెండవ అంతస్తు నందు 1035 చ॥అ॥లు విస్తీర్ణంతో (కామన్ ఏరియాలతో సహా) మరియు స్టిల్ట్ ఫ్లోర్ నందు 100 చ॥అ॥ల కార్ పార్కింగ్‌తో గల ఫ్లాట్ నెం.302. **అపార్ట్‌మెంట్ హద్దులు : తూర్పు :** రోటరీ హోల్, **పడమర :** 40 అ॥ల రోడ్డు, **ఉత్తరం:** 40 అ॥ల రోడ్డు, **దక్షిణం :** ప్లాట్ నెం.లు 32,33,34,35. **రెండవ అంతస్తులోని ఫ్లాట్ నెం.302కు హద్దులు : తూర్పు :** ఫ్లాట్ నెం.303, **పడమర:** మెట్లు మరియు వరండా, **ఉత్తరం :** స్థలం ఓపెన్ స్పేస్, **దక్షిణం :** స్థలం ఓపెన్ స్పేస్.
రిజర్వు ధర : రూ.17.10 లక్షలు ధరావత్తు : రిజర్వు ధరలో 10% బిడ్ పెంపుదల మొత్తం:రూ.18,000/-

4 వెంకటాపురం బ్రాంచ్, శ్రీకాకుళం జిల్లా ఫోన్ : 9573526866

ఋణగ్రహీతలు: 1. శ్రీ కూన గోవిందరావు, తండ్రి : సత్యనారాయణ (లేటు), 2-136, వెంకటాపురం, కుశాలపురం, శ్రీకాకుళం, ఆంధ్రప్రదేశ్ - 532410. **2. శ్రీమతి కూన రాధ,** భర్త : గోవిందరావు, 2-136, వెంకటాపురం, కుశాలపురం, శ్రీకాకుళం, ఆంధ్రప్రదేశ్ - 532410.
బకాయి మొత్తం : తేది.01.08.2025 నాటికి **రూ.19,74,472.26** పై (అక్షరాల పంతొమ్మిది లక్షల డెబ్బై నాలుగు వేల నాలుగు వందల డెబ్బై రెండు రూపాయల ఇరవై ఆరు పైసలు మాత్రమే) + వడ్డీ మరియు ఇతర ఛార్జీలు మొదలగునవి.
స్థిరాస్తి వివరములు: శ్రీకాకుళం జిల్లా, పొందూరు సబ్ డివిజన్, ఎచ్చర్ల మండలం, కుశాలపురం పంచాయితీ, వెంకటాపురం గ్రామం, సర్వే నెం.85.25 పార్ట్ లోని 283.14 చ॥గ॥ల స్థలం ఏరియాలోని ప్రతి అంతస్తు 926.32 చ॥అ॥ల ప్లింత్ ఏరియాతో కూడిన జి + 2 ఆర్‌సిసి భవనం యావత్తు ఆస్తి. **హద్దులు: ఉత్తరం :** అన్నెపు వెంకట రమణమూర్తి గారి ఖాళీ స్థలం, **దక్షిణం :** వడిశ ఆంజనేయులు గారి ఖాళీ స్థలం, **తూర్పు :** మూల జగన్నాధం మరియు మొ॥ వారి ఖాళీ స్థలం, **పడమర :** సిసి రోడ్డు.
రిజర్వు ధర : రూ.63.00 లక్షలు ధరావత్తు : రిజర్వు ధరలో 10% బిడ్ పెంపుదల మొత్తం:రూ.65,000/-

బ్యాంకు వారికి తెలిసిన తాకట్టు ఋణ భారములు : లేవు

ఇ-వేలం తేది మరియు సమయం : 24-06-2026, మ॥ 12.00 గం॥ల నుండి సా॥ 05.00 గం॥ వరకు
(వేలము పూర్తి అగు వరకు 10 నిముషముల చొప్పున సమయం పొడిగించబడును)

ఆస్తుల విక్రయమునకు సంబంధించిన పూర్తి వివరములు మరియు నిబంధనల కొరకు, దయచేసి https://baanknet.com మరియు వెబ్‌సైట్ www.unionbankofindia.co.in నందు చూడగలరు.

తేది : 04.06.2026 సం/- అధీకృత అధికారి & చీఫ్ మేనేజర్
స్థలం : శ్రీకాకుళం యూనియన్ బ్యాంక్ ఆఫ్ ఇండియా, రీజనల్ ఆఫీస్, శ్రీకాకుళం

సర్వీసు వైర్లు చోరీ

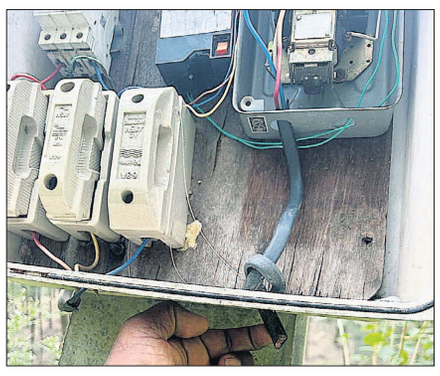

ప్యానెల్ బోర్డు వద్ద కట్ చేసి ఉన్న సర్వీస్ వైరు

రణస్థలం: లావేరు నుంచి ఇజ్జాడపాలెం వైపు వెళ్లే రహదారి మధ్యలో వ్యవసాయ విద్యుత్ మోటార్ సర్వీస్ వైర్‌ను గుర్తు తెలియని దుండగులు శుక్రవారం అర్ధరాత్రి చోరీ చేశారు. అదే ప్రాంతంలోని సుమారు 10మంది రైతుల మోటార్లకు ఉన్న సర్వీస్ వైర్లను కట్ చేసి పట్టుకుపోయారు. శనివారం గమనించిన బాధిత రైతులు లబోదిబోమంటున్నారు. కొందరి వైర్లు మోటార్ బోరు లోపల పడిపోవడం వల్ల కొత్తగా వేయాలంటే వేలల్లో ఖర్చు అవుతుందని ఆవేదన వ్యక్తం చేస్తున్నారు. రాగి కోసం, ఇతరులకు సర్వీస్ వైరు అమ్మేందుకు ఇలా చేస్తున్నారని చెప్పారు. రెండు రోజుల క్రితం భరిణికాంలో కూడా కొంతమంది రైతుల మోటార్ సర్వీస్ వైర్లు, రాగి చోరీ చేశారని తెలిపారు. అనంతరం లావేరు ఎస్సై కె.అప్పలసూరికి రైతులు ఫిర్యాదు చేశారు.

పంజాబ్ నేషనల్ బ్యాంక్ punjab national bank (భారత ప్రభుత్వ రంగ సంస్థ)

అస్సెట్ రికవరీ మేనేజ్‌మెంట్ బ్రాంచి
డి.నెం.9-13-45/2/9/1, 5వ అంతస్తు, ఎమ్.వి.ఆర్ వినాయగర్ ట్రేడ్ సెంటర్, వి.వి.పి రోడ్డు, విశాఖపట్నం-530003. ఫోన్: 98312 00669.

స్థిరాస్తుల అమ్మకం కొరకు అమ్మకం ప్రకటన

సెక్యూరిటీ ఇంటరెస్ట్ (ఎన్‌ఫోర్స్‌మెంట్) రూల్స్, 2002 యొక్క రూల్ 8(6) ప్రకారం సెక్యూరిటైజేషన్ & రీకన్‌స్ట్రక్షన్ ఆఫ్ ఫైనాన్షియల్ అస్సెట్స్ & ఎన్‌ఫోర్స్‌మెంట్ ఆఫ్ సెక్యూరిటీ ఇంటరెస్ట్ చట్టం, 2002 క్రింద స్థిరాస్తుల అమ్మకము కొరకు ఈ-వేలం అమ్మకం ప్రకటన

సెక్యూర్డ్ క్రెడిటార్ అయిన **పంజాబ్ నేషనల్ బ్యాంక్** వారికి దిగువ తెలిపిన ఋణగ్రహీతలు/హామీదారులు చెల్లించవలసిన బకాయి మొత్తమును రాబట్టుకొనుటకు బ్యాంక్/ సెక్యూర్డ్ క్రెడిటార్ అధీకృత అధికారిచే నిర్మాణాత్మకంగా/ భౌతికంగా/లాంఛనాత్మకంగా స్వాధీనం చేసుకున్న, సెక్యూర్డ్ క్రెడిటార్ తనఖా పెట్టిన/ఛార్జ్ చేసిన దిగువ వివరించిన స్థిరాస్తులను **"ఎక్కడ ఏది ఉన్నదో" "అది ఎలా ఉన్నదో అలా" మరియు "అక్కడ ఏది ఉంటే అది"** అనే ప్రాతిపదికన దిగువ తెలిపిన పట్టికలోని తేదీలో విక్రయించబడునని ప్రజానీకానికి, ముఖ్యంగా దిగువ తెలిపిన ఋణగ్రహీతలు మరియు హామీదారులకు ఇందుమూలంగా తెలియజేయడమైనది. రిజర్వుధర, జమ చేయవలసిన ధరావత్తు సొమ్ము వివరములు దిగువ పట్టికలోని సంబంధిత ఆస్తుల వద్ద తెలియజేయడమైనది.

బ్రాంచి పేరు: శ్రీకాకుళం

ఈ-వేలం తేది మరియు సమయం: 23-06-2026, ఉ. 11.00 గం.ల నుండి సా. 4.00 గం.ల వరకు
ధరావత్తు సమర్పించుటకు ఆఖరి తేది: 23.06.2026 మ. 3.00 గం.ల వరకు

ఋణగ్రహీత పేరు & చిరునామా: 1. శ్రీ నిక్కు రవికుమార్, తండ్రి: లేట్ తవిటి నాయుడు, హెచ్. నెం.1-10, కోమనపల్లి గ్రామం, పెద్దసీధి పోస్ట్, హిర మండలం మండలం, శ్రీకాకుళం జిల్లా-532214. **2. శ్రీ నిక్కు రవికుమార్,** ఫ్లాట్ నెం.201, మొదటి అంతస్తు, హెచ్.ఎన్.ఆర్ ఆర్కేడ్, కొన్నా వీధి, బలగ వార్డ్, శ్రీకాకుళం-532001. **(అకౌంట్ నెం.లు 13527811000073, 105610NB00000018 & 13525105015601).**
డిమాండ్ నోటీసు తేదీ: 09-02-2023, **స్వాధీన నోటీసు తేదీ: 19-11-2025,** **స్వాధీన స్వభావం: భౌతికంగా స్వాధీనం.**
బకాయి మొత్తం: ది. 08.02.2023 నాటికి రూ. 50,12,760/- + తేదీ 09.02.2023 నుండి తదుపరి వడ్డీ మరియు ఖర్చులు మరియు ఇతర ఛార్జీలు అదనం.

తనఖా పెట్టబడిన స్థిరాస్తుల వివరణ/ యజమాని పేరు (ఆస్తి(ల) తనఖాదారులు):
శ్రీ ఎన్.రవికుమార్ గారి పేరున గల ఆస్తి: శ్రీకాకుళం మున్సిపాలిటీ, బలగ వార్డ్, కొన్నా వీధి లోని ఎస్.నెం.42, టి.ఎస్.నెం.882/2, 882/3 లో గల హెచ్.ఎన్.ఆర్ ఆర్కేడ్ యొక్క మొదటి అంతస్తులో నివాస ఫ్లాట్ విస్తీర్ణం 1025 చదరపు అడుగుల స్థలంలో 43.4 చదరపు గజాల అవిభక్త మరియు పేర్కొనబడని ఏరియాతో కూడిన ఫ్లాట్ నెం.201. **ఆస్తికి హద్దులు: తూర్పు:** రోడ్డు, **పడమర:** హబీబున్నీసా బేగం గారి ఖాళీ స్థలం, **ఉత్తరం:** రోడ్డు మరియు తంగి హరినారాయణ గారి స్థలం మరియు బొడ్డేపల్లి సునీల్ భరత్ కుమార్ గారి స్థలం, **దక్షిణం:** బొడ్డేపల్లి జగన్నాథరావు గారి ఖాళీ స్థలం. **ఫ్లాట్‌కు హద్దులు: తూర్పు:** ఖాళీ స్థలం, **పడమర:** కామన్ కారిడార్, **ఉత్తరం:** ఖాళీ స్థలం, **దక్షిణం:** డక్ట్ ఆ తర్వాత ఫ్లాట్ నెం.202. సేల్ డీడ్ డాక్యుమెంట్ నెం.2304/2020 తేదీ 07.05.2020.

రిజర్వుధర: రూ.30.00 లక్షలు, ధరావత్తు: రూ.3.00 లక్షలు, బిడ్ పెంపుదల మొత్తం: రూ.0.10 లక్షలు

సెక్యూర్డ్ క్రెడిటార్ వారికి తెలిసినంత వరకు ఉన్న ఎన్‌కంబరెన్స్ వివరములు: బ్యాంక్ రికార్డు ప్రకారం ఏవిధమైన ఎన్‌కంబరెన్స్ లేవు.

నియమాలు మరియు నిబంధనలు: సెక్యూరిటీ ఇంటరెస్ట్ (ఎన్‌ఫోర్స్‌మెంట్) రూల్స్ 2002 లోని నియమ & నిబంధనలను అనుసరించి దిగువ తదుపరి తెలిపిన నిబంధనలను అనుసరించి అమ్మకం జరుపబడును. **1)** ఆస్తులను **"ఎక్కడ ఏది ఉన్నదో" "అది ఎలా ఉన్నదో అలా" మరియు "అక్కడ ఏది ఉంటే అది"** విక్రయించబడతాయి. **2)** అధీకృత అధికారి గారి వద్ద గల పైన తెలిపిన షెడ్యూల్ లోని సెక్యూర్డ్ ఆస్తికి సంబంధించిన ఉత్తమ వివరములు మేరకు తెలుపబడినవి. కానీ సదరు వివరములలోని తప్పులకు, తప్పుడు వివరములకు, వదిలివేయబడుటలకు అధీకృత అధికారి గారు సమాధానం తెలుపవలసిన అవసరం లేదు. **3)** అమ్మకం ఈ-వేలం పోర్టల్ https://BAANKNET.COM ద్వారా ఆన్‌లైన్‌లో దిగువ సంతకందారు **తేదీ. 23.06.2026** న **ఉ. 11.00 గం.ల** నుండి సా. **4.00 గం.ల** వరకు నిర్వహించబడును. **4)** అమ్మకం యొక్క పూర్తి వివరములతో నియమ నిబంధనల కొరకు దయచేసి https://BAANKNET.COM & www.pnbindia.in. వెబ్‌సైట్ లు చూడవలెను.

SARFAESI చట్టం 2002 లోని రూల్ 8(6) R/W 9(1) ప్రకారం చట్టబద్ధమైన అమ్మకం ప్రకటన

తేది: 04-06-2026, ప్రదేశము: విశాఖపట్నం అధీకృత అధికారి, పంజాబ్ నేషనల్ బ్యాంక్

యూనియన్ బ్యాంక్ ఆఫ్ ఇండియా

అసెట్ రికవరీ బ్రాంచ్, డోర్ నెం.26-15-150, యూనియన్ బ్యాంక్ ఆఫ్ ఇండియా బిల్డింగ్, చెంగలరావుపేట, విశాఖపట్నం-530001, ఆం.ప్ర. ఫోన్ నెంబర్: 0891-2537782, మొబైల్ నెంబర్: 9324517291, ఇ-మ