RAJASTHAN RAJYA VIDYUT UTPADAN NIGAM LTD.

O/o SE (TD), 604, Investment Building, LalKothi, Tonk Road, Jaipur

E-TENDER NOTICE: TN-22(RVU2627GLOB00812)

Online tenders are invited for Procurement of Sulphuric Acid for various power projects of RVUN i.e. CTPP-O&M, CHHABRA/CSCTPP, CHHABRA/ KSTPS KOTA/KATPP, JHALAWAR/SSTPS-O&M, SURATGARH/SSCTPP, SURATGARH/ RGTPP, RAMGARH/DCCPP, DHOLPUR/GLTPP, Barmer. Tender details are available on **http://eproc.rajasthan.gov.in** (for e-tender), **www.energy.rajasthan.gov.in/rvunl** & **www.sppp.rajasthan.gov.in.**

Raj.Samwad/C/26/7589 RVUN/PR-4430 Superintending Engineer (TD-III)

CHRISTIAN MEDICAL COLLEGE & HOSPITAL, LUDHIANA

Tender Notice-Construction of Waiting Area Outside Trauma Centre

Christian Medical College & Hospital, Ludhiana invites sealed tenders from experienced and eligible contractors for the construction of a waiting area outside the Trauma Centre, including separate male and female washrooms with complete civil, plumbing, sanitary, electrical, and finishing works. The work shall be executed as per the approved drawings, specifications, and applicable standards. Interested contractors are advised to visit the site before submitting their bids to assess the scope of work. Tender documents may be obtained from the Director's Office upon payment of a non-refundable tender fee of INR 5,000/- at the Cash Counter. Sealed technical and financial bids must be submitted to the Director's Office on or before 2nd August, 2026. The Hospital Management reserves the right to accept or reject any or all tenders, wholly or partially, without assigning any reason whatsoever.

Email : director@cmcludhiana.in | Ph.: 0161-2115002

SBI

Property measuring 151.11 sq yd Near Kali Mata Mandir, Purana Bazar, Kotakpura, Distt Faridkot available for e-auction on dated 21.08.2026 at BAANKNET.COM portal with property ID SBIN200041377002 at reduced price of Rs. 26,97,314.00 by SBI. Contact 8219239766, 9779733480.

SBI

1. Residential house measuring 6 marla situated at ward no. 5 near Khosa Dal Singh road, New Abadi, Talwandi Bhai is available for sale through auction on 28.07.2026 at Baanknet.com with property ID SBIN0527100465 at RP of Rs. 42.00 lakh interested may contact 8219239766 or 98149-36996.

2. Colour sorter(TCS-5T), Dal mill plant is available for sale through auction on 28.07.2026 at Baanknet.com with property ID SBIN0527100468 at RP of Rs. 83.00 lakh interested may contact 8219239766 or 98149-36996.

3. Factory land & building measuring 13 K 8M situated at Guruharsahai road, Mukhtsar is available for sale through auction on 28.07.2026 at Baanknet.com with property ID SBIN0527100467 at RP of Rs. 177.00 lakh interested may contact 8219239766 or 98149-36996.

SBI

1. Grinder/Pulverizer machinery, Chakki with vibratory separator are available for sale through auction on 28.07.2026 at Baanknet.com with property ID SBIN0527100439 at RP of Rs. 3.00 lakh interested may contact 8219239766 or 98149-36996.

2. Shop measuring 11x35 sq feet situated at main bazar Makhu is available for sale through auction on 28.07.2026 at Baanknet.com with property ID SBIN0527100315 at RP of Rs. 17.90 lakh interested may contact 8219239766 or 98149-36996.

3. Commercial building measuring 17 marla situated at Zira road, Talwandi Bhai, District Ferozpur is available for sale through auction on 28.07.2026 at Baanknet.com with property ID SBIN0527100463 at RP of Rs. 128.00 lakh interested may contact 8219239766 or 98149-36996.

4. Shop measuring 1 marla 4 sarsai situated at old Talwandi road, Zira is available for sale through auction on 28.07.2026 at Baanknet.com with property ID SBIN0527100464 at RP of Rs. 33.00 lakh interested may contact 8219239766 or 98149-36996.

SBI

Residential house measuring 200 Sq. yards situated at Gill No. 1, Kartar Nagar, Near Atam Nagar, Ludhiana is available for sale through auction on 12.08.2026 at Baanknet.com with property ID SBIN0527100469 at RP of Rs. 82.00 lakh interested may contact 8219239766 or 98149-36996.

SBI

1) Open plot measuring 177.77 Sq. yards at Grain Market, Kotakpura (Distt. Faridkot) available for e- auction on dated 30.07.2026 at BAANKNET.COM portal with property ID SBIN200041376191 at reduced price of Rs. 34,75,403.00 by SBI, Contact 8219239766, 9779733480.

SBI

"Property Measuring 1480 Sq yards Situated at Sherpur Kalan, Abadi Kailash Nagar, Corporation Colony, Near Mohan Dai Cancer Hospital, Ludhiana is available for sale through auction on 05.08.2026 at Baanknet.com with property ID SBIN0527100367 at RP of Rs.4.70 Crore. Interested may contact 9988192220 and 9888347623."

SBI

1) Industrial land & building measuring 2660 sq yd at Kakowal road, Ludhiana available for e-auction on dated 30.07.2026 at BAANKNET.COM portal with property ID SBIN200040037998 at reduced price of Rs 5.15 Crs. By SBI. Contact 8219239766, 9779733480.

2) Residential building measuring 13 Marla at friends colony, Phagwara available for e-auction on dated 30.07.2026 at BAANKNET.COM portal with property ID SBIN200058319681 at reduced price of Rs. 34.50 lakh by SBI. Contact 8219239766, 9779733480.

3) Residential plot measuring 456 Sq. Yards at Factory road, Kotakpura (Distt Faridkot) available for e- auction on dated 30.07.2026 at BAANKNET.COM portal with property ID SBIN200041376563 at reduced price of Rs. 83,33,400.00 by SBI. Contact 8219239766, 9779733480.

DIRECTORATE OF NEW AND RENEWABLE ENERGY, HARYANA & HAREDA

Akshay Urja Bhawan, Institutional Plot No. 1, Sector-17, Panchkula - 134109
Phone: 0172-2585733, 2585433
Email: hareda@chd.nic.in | Website: www.hareda.gov.in

PUBLIC NOTICE

INVITING COMMENTS/SUGGESTIONS ON THE DRAFT HARYANA COMPRESSED BIOGAS (CBG) POLICY, 2026

The New and Renewable Energy Department, Haryana/ HAREDA has prepared the Draft Haryana Compressed Biogas (CBG) Policy, 2026. The draft policy is available on the website at www.hareda.gov.in under the "What's New" tab on the Homepage.

Comments/suggestions are invited from the general public, project developers, stakeholders, Industrial associations and other concerned organizations. Clause-wise comments/ suggestions, indicating the relevant clause number, may be submitted in the prescribed format within 15 days from the date of publication of this notice, by email at hareda@chd.nic.in

Sd/-
Director
New and Renewable Energy Department, Haryana & HAREDA, Panchkula

No. 47506-HR

कार्यालय ग्राम पंचायत क्याराबाग
विकास खण्ड बिझड़ी, जिला हमीरपुर (हि.प्र.)

ग्राम पंचायत क्याराबाग में वर्ष 2026/2027 के कार्यों के लिए निविदाऐं आमंत्रित की जाती हैं। निविदाऐं बंद लिफाफे में दिनांक 06.08. 2026 को सांय 05:00 बजे तक डाक के माध्यम से ग्राम पंचायत क्याराबाग में पहुंच जानी चाहिए। जिस सामग्री हेतू निविदाऐं आमंत्रित की जा रही हैं उनका विवरण निम्न प्रकार से हैं 01 बजरी कैशर प्रति CFT With M Form., 02. रेता कैशर प्रति CFT With M Form., 03. रेता धूला प्रति CFT With M Form., 04. रोडे प्रति CFT With M Form., 05. ईंट 1st Class, 2nd Class प्रति ईंट रेट, 06. JCB प्रति घण्टा दर, 07. शटरिंग लेंटर लकडी प्रति SFT / RFT रेट, 08. शटरिंग,डंग्गा, स्पर, दीवार, रास्ता प्रति SFT रेट, 09. मिक्चर प्रति दिन किराया, 10. पानी का टेंकर प्रति लीटर टेंकर किराया, 11. सीमेंट का दुलान बडसर से कार्यस्थल तक प्रति बैंग दर, 12. बोर्ड लिखाई सहित प्रति बोर्ड दर

निविदाऐं दिनांक 07.08.2026 को पंचायत बैठक में सुबह 11:00 बजे खोली जाऐंगी। फर्म द्वारा समय पर सामग्री उपलब्ध न करवाने या मटीरियल की अच्छी गुणवता न होने पर निविदा को रदद करने का पूर्ण अधिकार पंचायत के पास होगा। कार्य के मूल्यांकन उपरान्त ही सामग्री की पूरी अदायगी की जाऐगी।

प्रधान/सचिव
ग्राम पंचायत क्याराबाग

PUNJAB STATE POWER CORPORATION LIMITED

(Regd. Office: PSEB Head Office, The Mall Patiala - 147001)
Corporate Identifiation No.: U40109PB2010SGC033813
Website : www.pspcl.in (Contact No. 96461-19091)

Tender Enquiry No. 08/XEN/C/26-27 **Dated:** 23-07-2026

Senior Executive Engineer/Civil, UBDC, O&M Division, PSPCL, Malikpur invites Open Tender Notice for Work of Housekeeping such as cleaning and sweeping & maintenance of lawns of two no. stages of Power House No.1, Power House No.2, Power House No.3 & Offices at Power Colony, UBDC project, Malikpur (Pathankot). For detailed NIT & tender specification please refer to **eproc.punjab.gov.in** from 23-07-2026 from 5.00 p.m. onwards.

Note: Corrigendum and addendum, if any will be published online at **https://eproc.punjab.gov.in**

No. 13649/PSPCL **C 745/26**

Rajasthan State Mines & Minerals Limited

Notice Inviting e-Tender Date :- 23/07/2026

NIT No. & Date	Description of Work
e-Tender no. RSMM/CO/GGM(Cont) Cont-13/2026-27 dated 22.07.2026 UBN No. MML2627SLOB00088	"Manual Loading of RAJPHOS bags into trucks, Transportation from Grinding unit, Jhamarkotra Mines to Railway siding, Unloading, Proper Stacking and Loading into Railway Wagons at Railway Siding, Udaipur." Contract value Rs. 330.00 lakh, EMD Rs. 6.60 lac., Tender Fees Rs. 4720/-

Other terms & conditions have been given in detailed tender for which please visit us at our website **www.rsmm.com** or **www.sppp.rajasthan.gov.in** or **eproc.rajasthan.gov.in** or contact SM (Contract) on above address.

Raj.Samwad/C/26/7588 **DGM (P&A)**

THE AJNALA CO-OP SUGAR MILLS LTD., AJNALA(AMRITSAR)

Website:www.ajnalasugar.in Email:ajnalacsm@gmail.com

Tender and E-Tender notice for purchase and contract jobs.

Tender are invited from original manufacturer, authorized distributors / stockiest / dealers and reputed firms approved by the NCDC or NFCSF or Sugarfed, Punjab Chandigarh.....

Part A:- 1. Balancing & Repair of Centrifugal Machine Basket 2. Lubricator spares 3.KSB Feed Pump spares 4.Boiler & DM Plant Chemical & spares 5. Servicing of Hydraulic Grab work 6. JCB Contract job 7. Centrifugal Machine spares 8.Piezometer Telemetry

Part B (Rate Through E-Tender): - 1. Dismantling, Fabrication, Erection & Repair Work of Boilers 2. MS Pipe & Pipe Fittings 3.Rewinding & Repair of electric motor 4. Supply of ACC/CGI/Colour coated sheets

Terms & Conditions:-

The detail of tender notice can be downloaded at our website www.ajnalasugar.in and tender form can be collected from mills office on any working day. Offline Tender (Part-A) will be reach in the mills on or before 14.08.2026 upto 11-00 AM and offline tender will be opened on same day at 02:00 PM and E-Tender (Part-B) Bids submitted on or before 10.08.2026 upto 11-00 AM and E-tender will be opened on same day at 02:00 PM in the presence of interested parties and negotiation if required will be done on same day at 2:00 PM. The undersigned reserves the right to reject/postpone any/all tenders without assigning any reason.

General Manager

The Indian EXPRESS Classifieds

FROM ANYTHING TO EVERYTHING.

CHANDIGARH ■ SATURDAY, JULY 25, 2026

PERSONAL

I No. 15674051M Ex HAV. Dinesh Kumar Unit. Regt. Signal Crops. Village Bharyara Uparla. Tehsil Jogindernagar Distt Mandi H.P. Do hereby declare that in my army record my wife name wrongly entered as Tilaki Devi. It should entered her correct name Tilki Devi. Concerned please note

0020517120-1

I, **Dole** Singh, S/O Shri Pratap Chand, R/O Village Langhvi, PO, Showad,Tehsil Ani, District Kullu (H.P.), declare that my correct name is "Dole Singh" as recorded in Panchayat and other records. My Aadhaar card incorrectly shows "Dola Singh". Kindly correct it to "Dole Singh".

0020517118-1

PROPERTY

PROPERTY FOR SALE

CHANDIGARH

Newly built 3 Bedrooms, attached washroom, Drawing Dining, Modular Kitchen, Corner, First Floor, Stilled Parking, Duplex, Dayalbagh Society. 1039 Sector 51 Chandigarh. Demand : 2.45. 97790-02721.

0020517039-1

PROPERTY

ESTATE & PROPERTY

Artificial Intelligence-Powered Property Search Tricity Chandigarh Panchkula Zirakpur Mohali Pinjore Kalka Parwanoo hobosapience.com 9811158486

0040867513-1

"IMPORTANT

Whilst care is taken prior to acceptance of advertising copy, it is not possible to verify its contents. The Indian Express (P) Limited cannot be held responsible for such contents, nor for any loss or damage incurred as a result of transactions with companies, associations or individuals advertising in its newspapers or Publications. We therefore recommend that readers make necessary inquiries before sending any monies or entering into any agreements with advertisers or otherwise acting on an advertisement in any manner whatsoever.

HARYANA REAL ESTATE REGULATORY AUTHORITY

New Mini Secretariat, 2nd Floor, Sector-1, Panchkula.
E-mail: hrerapkl-hrv@gov.in, officer.rera.hrv@gmail.com
Website: www.haryanarera.gov.in

PUBLIC NOTICE

For kind attention of allottees of the Real Estate Project namely "Devrachna Lok" an Affordable Residential Plotted Town Planning Scheme under DDJAY-2016 being developed by M/s Tilak Cotton Industries over an area measuring 6.864 acres situated in Sector-10, Residential, Fatehabad.

1. The above-mentioned project was registered with HRERA Panchkula vide Registration No: HRERA-PKL-FTB-540-2024 Dated: 16.01.2024 valid upto 30/06/2026.
2. The promoter has requested the Authority that instead of revoking the registration on its expiry, the Authority may permit it to remain in force for one more year subject to such further terms and conditions as it thinks fit to impose in the interest of the allottees and any such terms and conditions so imposed shall be binding upon the promoter.
3. The Authority is considering the application of the promoter to permit continuation of registration for one more year under section 7(3) of the Act for this project. However, the first right of refusal for carrying out of the remaining development works is that of the association of allottees. Therefore, the Authority hereby invites objections from the association of allottees in particular and any other concerned persons in general.
4. The objections shall be filed in the registry of the Authority by 07.08.2026 which will be considered by the Authority under section 7(3) of the Act.

Secretary (Acting)
HRERA Panchkula

No. 47490/HR

OFFICE OF THE RECOVERY OFFICER-I/II
DEBTS RECOVERY TRIBUNAL CHANDIGARH-(DRT 2)

1st Floor, SCO 33-34-35, Sector-17A, Chandigarh
(Additional space allotted on 3rd & 4th Floor also)

DEMAND NOTICE

NOTICE UNDER SECTIONS 25 TO 28 OF THE RECOVERY OF DEBTS & BANKRUPTCY ACT, 1993 AND RULE 2 OF SECOND SCHEDULE TO THE INCOME TAX ACT, 1961.

RC/36/2025 **UNION BANK OF INDIA VERSUS SH. GURINDER PAL SINGH** **Dated : 15-05-2026**

To,
(CD 1) Sh. Gurinder Pal Singh S/o Sh. Jeet Singh, House No. 79, Subhash Nagar, Ambala, Haryana.
(CD 2) Sh. Jaspreet Singh S/o Sh. Gurinder Singh, R/o House No. 79, Subhash Nagar, Ambala, Haryana.
(CD 3) Smt. Ravinder Kaur W/o Sh. Gurinder Pal Singh, R/o House No. 79. Subhash Nagar, Ambala, Haryana.

This is to notify that as per the Recovery Certificate issued in pursuance of orders passed by the Presiding Officer, **DEBTS RECOVERY TRIBUNAL CHANDIGARH (DRT 2)** in **OA/2751/2018** an amount of **Rs. 12,19,636**/- (Rupees Twelve Lakhs Nineteen Thousands Six Hundred Thirty Six Only) along with pendentellite and future interest @ 12.35 % Compound Interest Monthly w.e.f. 19/11/2018 till realization and costs of **Rs. 15,005/-** (Rupees Fifteen Thousands Five Only) has become due against you (Jointly and severally/Fully/Limited).

2. You are hereby directed to pay the above sum within 15 days of the receipts of the notice, failing which the recovery shall be made in accordance with the Recovery of Debts Due to Banks and Financial Institutions Act, 1993 and Rules there under.
3. You are hereby ordered to declare on an affidavit the particulars of yours assets on or before the next date of hearing.
4. You are hereby ordered to appear before the undersigned on **13.08.2026** at 10:30 A.M. for further proceedings.
5. In addition to the sum aforesaid, you will also be liable to pay:

(a) Such interests as is payable for the period commencing immediately after this notice of the certificate/ execution proceedings.
(b) All costs, charges and expenses incurred in respect of the service of this notice and warrants and other processes and all other proceedings taken for recovering the amount due.

Given under my hand and the seal of the Tribunal, on this date **15.05.2026.**

Recovery Officer
DEBTS Recovery Tribunal Chandigarh, DRT-2

੧ੳ ਸ੍ਰੀ ਵਾਹਿਗੁਰੂ ਜੀ ਕੀ ਫ਼ਤਹਿ
पंजाब एंड सिंध बैंक
(भारत सरकार का उपक्रम)
੧ੳ ਸ੍ਰੀ ਵਾਹਿਗੁਰੂ ਜੀ ਕੀ ਫ਼ਤਹਿ
PUNJAB & SIND BANK
(A GOVT. OF INDIA UNDERTAKING)

REGIONAL OFFICE MOGA

NOTICE UNDER SECTION 13(8) OF SARFAESI ACT

Reg: Notice for Redemption in terms of the right vested with you under Section 13(8) of Securitisation and Reconstruction of Financial Assets and Enforcement of Security Interest Act, 2002 ("SARFAESI ACT") read with proviso to rule 8(6) of the Security Interest (Enforcement) Rules, 2002.

The undersigned being the Authorised Officer of the bank has issued a demand notice under section 13(2) of the Sarfaesi Act on the dated mentioned against the account. Borrower(s)/Guarantor(s)/ Mortgagor(s) have failed to discharge the liabilities of the bank, therefore, the undersigned as Authorized Officer, in exercise of its power under section 13(4) of the Securitization and Reconstruction of Financial Assets and Enforcement of Security Interest Act, 2002 has decided to sell the properties, secured assets, as described below through E-Auction for realization of debts due to the Bank from above mentioned Borrower & Guarantors.

Attention of Borrower(s)/Guarantor(s)/ Mortgagor(s) is invited to the Section 13(8) of Securitization and Reconstruction of Financial Assets and Enforcement of Security Interest Act, 2002 read with proviso to rule 8(6) of the Security Interest (Enforcement) Rules, 2002, in respect of the time available (i.e. 30 days), to redeem the secured assets. Kindly note that your right under section 13(8) will cease from the date of publication of notice for public auction or inviting quotation or tender from public or private treaty for transfer by way of lease, assignment or sale of the secured asset.

Sr. No.	Name of the Branch Borrower(s)/Guarantor(s)/ Mortgagor(s)	Description of Immovable Property/ies	Intended Redemption Notice date	Date of Demand Notice	Outstanding Amount	Reserve Price
1.	B/o : TARN TARAN (T0088) 1. M/S DASHMESH AGRO EXPORTS (Borrower) Through its Partner: a. Sh. Santokh Singh S/o Darshan Singh. b. S. Raja Ram Singh S/o Santokh Singh. c. S. Gurbinder Singh S/o Santokh Singh. d. S. Resham Singh S/o Santokh Singh, Situated at Village Kadgil, Jandiala Road, Tarn Taran, Distt. Tarn Taran, Punjab. 2. Sh. Santokh Singh S/o Darshan Singh (Borrower), R/o Village Kadgil, Jandiala Road, Tarn Taran, Distt. Tarn Taran, Punjab. 2nd Address: R/o Dashmesh Avenue, Jandiala Road, Mallia Tarn Taran, Distt. Tarn Taran, Punjab-143401. 3. S. Raja Ram Singh S/o Santokh Singh (Borrower), R/o Village Kadgil, Jandiala Road, Tarn Taran, Distt. Tarn Taran, Punjab. 2nd Address: R/o Dashmesh Avenue, Jandiala Road, Mallia Tarn Taran, Distt. Tarn Taran, Punjab-143401. 4. S. Gurbinder Singh S/o Santokh Singh (Borrower), R/o Village Kadgil, Jandiala Road, Tarn Taran, Distt. Tarn Taran, Punjab. 2nd Address: R/o Dashmesh Avenue, Jandiala Road, Mallia Tarn Taran, Distt. Tarn Taran, Punjab-143401. 5. S. Resham Singh S/o Santokh Singh (Borrower), R/o Village Kadgil, Jandiala Road, Tarn Taran, Distt. Tarn Taran, Punjab. 2nd Address: R/o Dashmesh Avenue, Jandiala Road, Mallia Tarn Taran, Distt. Tarn Taran, Punjab-143401. 6. Smt. Charanjit Kaur W/o S. Santokh Singh (Guarantor), R/o Village Kadgil, Jandiala Road, Tarn Taran, Distt. Tarn Taran, Punjab. 7. S. Avtar Singh S/o Dalip Singh (Guarantor),, R/o Village Kurhi Wlah Tehsil Khadoor Sahib, Distt. Tarn Taran, Punjab-143401. 8. S. Kashmir Singh S/o S. Sucha Singh (Guarantor), R/o Village Mughal Chak, Assembly Constituency, Naunhehra Pannaun, Distt. Tarn Taran, Punjab-143401.	**Property : 1.** All that part & parcel of property including Superstructure thereof measuring 56 Kanals 2 [as per Title Deed(s)] situated at Village Kad Gill(Hadbast No 66) comprising of :- **1.** Property measuring 10 Kanal 02 Marlas constituted under Khasra No. 63//14 (4-0) , 63//7 Min(5-16) 63//7 Min(0-6) owned Vide Sale Deed 566 dated 26-04-2000 in favor of M/s Dashmesh Agro Exports duly registered in the office of Sub-Registrar Tarn Taran. **2.** Property measuring 9 Kanal 16 Marlas constituted as 2K-06M under Khasra No. 63//17 Min (0-08) , 63//7 Min(1-18) AND 7K-10M out of 8K-0M under 63//8/1(6-4) and 63//8/2(1-16) owned Vide Sale Deed 5627 dated 23-02-2001 in favor of M/s Dashmesh Agro Exports duly registered in the office of Sub-Registrar Tarn Taran. **3.** Property measuring 7 Kanal 04 Marlas being 1/20 share of 144K-04M constituted under Khasra No. 63//4 (8-0)- 7(8-0)-8/2(1-16)- 13(8-0)- 15(8-0)- 16(8-0)- 17(8-0)- 23/1(5-08)- 24(8-0)- 25(8-0)- 64//20(8-0)- 21(8-0)-69//1/2(2-10)- 54//23(8-0)-63//3(8-0)- 8/1(6-4)-5(8-0)-6(8-0)-14(8-0)-70//4/1(6-05)-63//18/1/2(2-0) and **Possesion under Khasra No 63//17 Min(6-15) – 63//18/1/2(0-9)** owned Vide Sale Deed 2671 dated 17-09-2003 in favor of M/s Dashmesh Agro Exports duly registered in the office of Jt Sub-Registrar Tarn Taran. **4.** Property measuring 16 Kanal 0 Marlas being 320/2843 share of 142K-03M constituted under Khasra No. 54//23(8-0)-63//3(8-0)-8/1(6-4)-63//5(8-0)-6(8-0)-14(8-0)-70//4/1(6-5)-63//4(8-0)-7(8-0)-8/2(1-16)-13(8-0)-15(8-0)-16(8-0)-17(8-0)-23/1(5-8)-24(8-0)-25(8-0)-64//20(8-0)-21(8-0)-69//1/2(2-10) **Possesion under Khasra No 63//4 (8-0) – 63//5 (8-0)** owned vide Sale Deed No. 3199 dated 07-09-2001 in favour of SmtCharanjit Kaur duly registered in the office of Jt Sub-Registrar Tarn Taran. **5.** Property measuring 4 Kanal 0 Marlas being 80/1954 share of 97K-14M constituted under Khasra No. 63//4(8-0)-8/2/2(0-9)-13(8-0)-15(8-0)-16(8-0)-17/1(7-12)-23(5-8)-24(8-0)-25(8-0)-64//20(8-0)-21(8-0)-63//6(8-0)-63//7/3(1-18)-8/2/1(1-7)-17/2(0-8)-63//7/1(5-16)-7/2(0-6)-69//1/2(2-10) as per Jamabandi for the year 2003-04 owned vide Sale Deed No. 1633 dated 04-07-2006 in favor of Smt. Charanjit Kaur duly registered in the office of Jt Sub-Registrar Tarn Taran. **6.** Property measuring 9 Kanal 0 Marla being 180/1952 share of 97K-12M constituted under Khasra No. 53//7/1(1-4)-8(8-0)-9(8-0)-10(8-0)-11(8-0)-12(8-0)-54//5(6-8)-6(8-0)-15(8-0)-16(8-0)-17(8-0)-18/1(2-0)-24(8-0)-25(8-0) **Possesion under Khasra No 54//24 (8-0) – [25 Min(1-0) adjacent to it]**as per Jamanbandi for the year 2007-08 owned vide Sale Deed No. 1474 dated 21-06-2010 in favour of Smt. Charanjit Kaur duly registered in the office of Sub-Registrar Tarn Taran.	21.07.2026	09.07.2015	Rs. 65,39,71,143/- as on 30-06-2026 + future interest and costs. Less recovery if any.	Rs. 4,87,00,000/-
		Property : 2. Property measuring 17 Marla 255 Sq. Feet (as per 5-1/2 Karam), Situated at Village Mallian (Hadbast No. 67) out of 6 Kanal 8 Marla Khasra No. 647(6-08) as per Jamabandi for the year 1999-2000 bounded as EAST : Street 20 Dimensions 82' x 59'6" owned vide Vasika No. 3364 dated 11/11/2005 in the name of Smt. Charanjit Kaur duly registered in the office of Joint Sub Registrar Tarn Taran.				Rs. 52,68,000/-

Date & Time Of E-auction For All Above Properties : 29-08-2026 at 11:00 PM to 12:00 PM
Last Date & Time of Bid Submission For All Above Properties : 28-08-2026 up to 05:00 PM
Date Of Inspection For All Above Properties : 28-08-2026 between 10:00 AM to 04:00 P.M

DATE: 24.07.2026 **Place: Tarn Taran** **AUTHORISED OFFICER**

pnb punjab national bank
... the name you can BANK upon!

Recovery Department, Circle Office, Bay1-4, D.S.C, Urban Estate, Sector-10, Jind, (Haryana)-126102, email: cojindrecovery@pnb.bank.in

SALE NOTICE FOR SALE OF IMMOVABLE PROPERTY/IES

DETAIL OF THE ENCUMBRANCES KNOWN TO THE SECURED CREDITORS: NOT KNOWN

E-Auction Sale Notice for Sale of Immovable Assets under the Securitisation and Reconstruction of Financial Assets and Enforcement of Security Interest Act, 2002 read with proviso to Rule 8 (6) of the Security Interest (Enforcement) Rules, 2002.

Notice is hereby given to the public in general and in particular to the Borrower(s) and Guarantor(s) that the below described immovable property/ies mortgaged/charged to the Secured Creditor, the constructive/physical/symbolic possession of which has been taken by the Authorised Officer of the Bank/ Secured Creditor, will be sold on **"As is where is", "As is what is", and "Whatever there is"** on the date as mentioned in the table herein below, for recovery of its dues due to the Bank/ Secured Creditor from the respective borrower(s) and guarantor(s). The reserve price and the earnest money deposit will be as mentioned in the table below against the respective property/ies.

SCHEDULE OF SALE OF THE SECURED ASSETS

Lot No.	Name of Branch / Name of Account / Name & addresses of the Borrower/ Guarantors	Name of Owner(s) / Mortgagors of Property(ies)	Description of Immoveable Mortgaged Property and Name of Owner(s)/ Mortgagor(s)	a) Date of Demand Notice u/s 13(2) of SARFAESI ACT 2002 b) Outstanding Amount c) Possession Date u/s 13(2) of SARFAESI ACT 2002 d) Nature of Possession Symbolic/ Physical/Constructive	Reserve Price / Earnest Money Deposit (EMD) / Bid Increase Amount	Date and Time of E-Auction
1.	B/o: Uchana Mandi, Jind **1. M/s Plus Point Educational Society, (Through President/ Guarantor- Shri Ram Mehar S/o Shri Zile Singh),** Village Khapran, PO Bhongra, Tehsil Narwana, Distt. Jind-126115. **2. M/s Plus Point Educational Society, (Through Guarantor Ms. Saroj Devi W/o Shri Chatter Singh),** Village Dablan Kalan, Distt. Jind-126116. 3. **M/s Plus Point Educational Society, (Through Guarantor-Ms Guddi W/o Sh Tek Ram),** Near Rajindra Hospital, Uchana Mandi, Distt. Jind-126115. **4. M/s Plus Point Educational Society, (Through Guarantor-Shri Zile Singh S/o Sh. Tek Ram),** Village Kheri Masania, Tehsil Narwana, Distt. Jind-126115. **5. M/s Plus Point Educational Society, (Through Member- Shri Shish Pal Singh S/o Shri Miya Singh),** 1030-B, New Housing Board Colony, Sector -19, Distt. Jind-126115. **6. M/s Plus Point Educational Society, (Through Member- Shri Devender S/o Shri Azad Singh,** Village Bhartana, Distt. Jind-126113. **7. M/s Plus Point Educational Society, (Through Member- Shri Ved Pal S/o Shri Chandi Ram),** W.N.o 7, Uchana Kalan, Uchana, Distt. Jind-126115. **8. M/s Plus Point Educational Society, (Through Guarantor/Member- Shri Jitender S/o Shri Baldev Singh),** House No. House No. 200, Village Kheri Masania, Tehsil Narwana, Distt. Jind-126115. **9. M/s Plus Point Educational Society, (Through Guarantor/Cashier-Shri Sumer Singh S/o Shri Baldev Singh),** Village Kheri Masania, Tehsil Narwana, Distt. Jind-126115. **10. M/s Plus Point Educational Society, (Through Secretary-Shri Chatter Singh S/o Shri Ram Singh),** Village Dablan Kalan, Distt. Jind-126116. **11. M/s Plus Point Educational Society, (Through Guarantor-Shri Hawa Singh S/o Shri Kesar Singh),** House No. 162, VPO Kherisheru, Distt. Kaithal-136027.	M/s Plus Point Educational Society.	**Bank property ID on BAANKNET Portal: PUNB336000PLUS2. LOT : 1.** Commercial cum Residential building measuring 100 Sq. yards (3-1/3 M) bearing Khasra No. 54//23 min Khewat No 447/710 RSD No 1628 Dated 26-10-2010, Situated near Railway Crossing & Rajendra Hospital Uchana Mandi in the name of Shri Ram Mehar S/o Shri Zile Singh. **East:** Street 16'-00", **West:** House of other 25'-00", **North:** Street 12'-00", **South:** Property of Khewiwala 36'-00".	**a) 01.07.2021. b) Rs. 2,15,27,673.83** (Rupees Two Crore Fifteen Lakhs Twenty Seven Thousand Six Hundred Seventy Three and Paise Eighty Three Only) + Plus future interest and Charges thereon at contracted rate w.e.f. 01.04.2021. **c) Date of 13(4): 28.06.2022. d) Symbolic Possession.**	**LOT : 1** Rs. 15,57,000/- / Rs. 1,55,700/- / Rs. 15,570/-	24-08-2026 11:00 AM to 04:00 P.M.
			Bank property ID on BAANKNET Portal: PUNB336000PLUS5 Lot : 2. Residential House No. 166/1 measuring 224 Sq. yards vide RSD No. 3046 dated 21-01-2014, Situated at waka Rakba Uchana Kalan, Rajendera Colony, in front of Rajendra Hospital, Uchana in the name of Smt Saroj W/o Sheri Chatter Singh. **North:** Property of Mrs. Lakhmi (36"), **South:** Gali (36"), **East:** Gali (56"), **West:** Property of Mr. Ajmer (56").		**LOT : 2** Rs. 27,00,000/- / Rs. 2,70,000/- / Rs. 27,000/-	24-08-2026 11:00 AM to 04:00 P.M.
			Bank property ID on BAANKNET Portal: PUNB336000PLUS3 Lot : 3. Land measuring 91 Sq. yards (shop built on 43.33 Sq. Yarda and vacant plot msg 47.67 Sq. Yard s) 3M i.e. 3/630 share of total land 31K 10M as per khasr khatauni No. 83/212 as per Jamabandi 2005-06 and khewat/khatauni No. 117/141 according to jamabandi 2015-16 RSD No 2615 dated 1801-2011 situated at waka rakba Village Pahlwan, near Pahlwan water works, bye pass road, Tehsil Uchana in the name of Shri Jitender Kumar S/o Shri Baldev Singh Bounded as under: **East:** Shop of Sh Jitender 50' **West:** Property of Sh. Baldev 50' **North:** Bye pass Road 13' **South:** shop of Sh Jitender 20'. **Note: 1. Court Case COMI/180/2025 titled as Narender Sheokand S/o Om Singh V/s Punjab National Bank is pending before the court of JMRC 1st Class Kurukshetra. 2. Court Case CS/577/2024 titled as Narender Sheokand V/s Punjab National Bank is pending before Civil Judge Senior Division Narwana. 3. Court Case CR-4866-2026 titled as Narender Sheokand V/s Punjab National Bank is pending before Punjab & Haryana High Court Chandigarh.**		**LOT : 3** Rs. 35,00,000/- / Rs. 3,50,000/- / Rs. 35,000/-	24-08-2026 11:00 AM to 04:00 P.M.
			Bank property ID on BAANKNET Portal: PUNB336000PLUS4 Lot : 4. Commercial cum residential building measuring 100 sq. yards (3-5 11.59 Marlas) bearing khasra no. 54/23 min khewat khata No. 447/710 RSD 14.66 No. 968 dated 16-07-2009, Situated Near Railway Crossing & 45.44 Rajendra Hospital bye Pass Road, Uchana Mandi in the name of Smt. Guddi W/o Shri Suraj Mal. Bounded of the property: **East:** Gali 16'-6", **West:** House of Sh Bhalla 25'-0", **North:** House of Pataso 36'-0", **South:** Shop of Smt Parkasho 36'-0".		**LOT : 4** Rs. 15,57,000/- / Rs. 1,55,700/- / Rs. 15,570/-	24-08-2026 11:00 AM to 04:00 P.M.

TERMS AND CONDITIONS OF E-AUCTION SALE : The sale shall be subject to the Terms & Conditions prescribed in the Security Interest (Enforcement) Rules 2002 and to the following further conditions.

1. The properties are being sold on **"AS IS WHERE IS BASIS" and "AS IS WHAT IS BASIS" and "WHATEVER THERE IS BASIS".**
2. The particulars of Secured Assets specified in the Schedule herein above have been stated to the best of the information of the Authorised Officer, but the Authorised Officer shall not be answerable for any error, misstatement or omission in this proclamation.
3. The auction sale will be "online through e-auction" portal **https: //baanknet.com.**
4. For detailed term and conditions of the sale, please refer **https: //baanknet.com.**

5 Failure to pay initial 25% : Rule 9(3) of the Security (Enforcement) Rules 2002 mandates that the purchaser shall immediately i.e. on same day of auction or not later than next working day, pay a deposit of 25% of bid amount, which is inclusive of earnest money deposited (EMD) and in default of such deposit, EMD amount will be forfeited without any notice and property will be sold again.

6. Failure to pay remaining 75% : Rule 9(5) of the Security (Enforcement) Rules 2002 mandates that the in default of payment within prescribed period, the deposited amount i.e. 25% of bid amount will be forfeited and defaulting purchaser will forfeit all claim to property or to any part of the sum for which it may be subsequently sold and deposited 25% of the bid amount will be forfeited without any notice.

7. For detailed term and conditions of the sale, please refer **support.baanknet@psballiance.com +91 82912 20220** & **www.pnbindia.bank.in or contact our Officer, Mob. No. 89505-78508 or email at: bo3360@pnb.bank.in,**

Note:- Interested participants can visit our office for any clarification pertaining to the above mentioned assets on any Working Day before the E-Auction Between 10:00 A.M. to 4:00 P.M

STATUTORY 15 DAYS SALE NOTICE UNDER RULE 8(6) OF THE SARFAESI ACT, 2002

The Borrower/ Guarantors are hereby notified to pay the sum as mentioned above along with upto date interest and ancillary expenses before the date of e auction , failing which the property will be auctioned / sold and balance dues, if any be recovered with interest

बॉलीवुड

'रॉकी...' फेम निर्देशक सुरेश की फिल्म में हुई मौनी की एंट्री

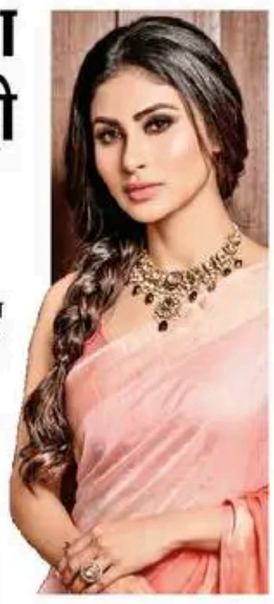

मौनी रॉय को आखिरी बार वरुण धवन की फिल्म 'है जवानी तो इश्क होना है' में देखा गया था। ताजा अपडेट है कि उनके हाथ निर्देशक सुरेश कृष्णा की एक रोमांटिक फिल्म लगी है, जिसमें वह लीड रोल में नजर आएंगी। दरअसल, फिल्म 'रॉकीः द रेबल' (2006) बनाने के बाद, सुरेश करीब 20 साल बाद एक रोमांटिक फिल्म के जरिए हिंदी निर्देशन की दुनिया में वापसी कर रहे हैं। बताया जा रहा है कि फिल्म का निर्माण प्रेरणा अरोरा करेंगी। निर्देशक ने कहा...'ऐसी शख्सियत जो मुख्य किरदार के भावनात्मक भार को सहजता, सुंदरता और दृढ़ विश्वास के साथ निभा सके। हम दोनों (मैं और प्रेरणा)

स्टार्स, क्रू और रिलीज की जानकारी अगस्त में दी जा सकती है

को सहज रूप से लगा कि मौनी रॉय इसके लिए आदर्श विकल्प हैं। मौनी ने तुरंत हां कह दी और उनके जुड़ने से फिल्म को नया आयाम मिला है।' बता दें कि मौनी ने सोनाक्षी सिन्हा की फिल्म 'जटाधारा' (2025) में भी कैमियो किया था, जिसकी निर्माता प्रेरणा थीं। ये दूसरा मौका होगा जब निर्देशक सुरेश की फिल्म में दोनों दूसरी बार साथ काम करेंगे।

'प्रियमुदन' में पहली बार एंटी-हीरो बने थे विजय

1998 में रिलीज हुई तमिल साइकोलॉजिकल रोमांटिक थ्रिलर 'प्रियमुदन' विजय के करियर की सबसे अहम फिल्मों में गिनी जाती है। विन्सेंट सेल्वा के निर्देशन में बनी इस फिल्म में विजय ने पहली बार एंटी-हीरो का किरदार निभाया।

हाइपर-पजेसिव बिजनेसमैन के इस रोल ने उनकी रोमांटिक हीरो वाली इमेज से अलग पहचान बनाई। फिल्म में उनके साथ कौसल्या मुख्य भूमिका में थीं। यह बॉक्स ऑफिस पर बड़ी व्यावसायिक सफलता साबित हुई। इसने 100 दिनों से अधिक का थिएटर रन पूरा किया। बाद में इसे तेलुगु में 'प्रेमिंचे मनसु', कन्नड़ में 'नता', हिंदी में 'दीवाना मैं दीवाना' नाम से रीमेक किया गया।

हॉलीवुड स्टार रयान रेनॉल्ड्स की फिल्म 'डेडपूल' पर शुरू हुआ काम

हॉलीवुड स्टार रयान रेनॉल्ड्स ने कन्फर्म कर दिया है कि नई 'डेडपूल' फिल्म पर काम शुरू हो चुका है। वह एक बार फिर वेड विल्सन के रोल में नजर आएंगे। रयान ने यह अपडेट फैनैटिक्स फेस्ट 2026 के दौरान शेयर की। इवेंट में रयान ने कहा कि कॉमिक्स की कई शानदार कहानियां अभी तक फिल्मों में नहीं दिखाई गई हैं। उन्होंने बताया कि उन्हें फैबियन निकोजा और गेरी डगन की लिखी कई स्टोरीज पसंद हैं और आने वाले समय में एक नई 'डेडपूल' फिल्म जरूर बनेगी। रिपोर्ट्स के मुताबिक...'फिल्म अभी शुरुआती स्टेज में है। फिलहाल इससे कोई राइटर या डायरेक्टर नहीं जुड़ा है और मार्वल स्टूडियोज की ओर से भी अभी कोई ऑफिशियल अनाउंसमेंट नहीं हुई है।

6 अगस्त को आएगी रैपर स्नूप की बायोपिक

अमेरिकी रैपर स्नूप डॉग के जीवन पर बन रही बायोपिक फिल्म की रिलीज डेट तय हो गई है। रिपोर्ट्स के मुताबिक...'यूनिवर्सल पिक्चर्स इस फिल्म को 6 अगस्त को थिएटर्स में रिलीज करेगा। फिल्म में स्नूप के एक उभरते कलाकार से दुनिया के चर्चित रैपर, म्यूजिक मोगुल और गैंगस्टा रैप आइकन बनने तक के सफर को दिखाया जाएगा। फिल्म का निर्देशन क्रेग ब्रेवर कर रहे हैं, जो हसल 'एंड फ्लो' जैसी फिल्मों के लिए जाने जाते हैं। फिल्म में स्नूप का किरदार एक्टर जोनाथन डेविस निभाएंगे। यह प्रोजेक्ट डेथ रो पिक्चर्स और एनबीसी यूनिवर्सल एंटरटेनमेंट के बीच हुई डील के तहत बनने वाली पहली फिल्म होगी।

'हैवान' के जोखिम भरे स्टंट खुद कर रहे अक्षय

अमित कर्ण | मुंबई

अक्षय कुमार की अगली फिल्म 'हैवान' का 40 दिन का मुख्य शूटिंग शेड्यूल पूरा हो चुका है। तकनीकी टीम से मिली जानकारी के मुताबिक, अक्षय ने फिल्म के ज्यादातर हाई-रिस्क एक्शन सीक्वेंस खुद किए हैं। फिल्म से जुड़े तकनीकी सूत्रों के मुताबिक, अक्षय आज भी अपने अधिकतर एक्शन सीक्वेंस बिना बॉडी डबल के शूट करना पसंद करते हैं। कई बार टीम उन्हें स्टंट डबल इस्तेमाल करने की सलाह देती है, लेकिन वह जोखिम भरे शॉट भी खुद करने पर जोर देते हैं। यही वजह है कि 'हैवान' में उनका एक्शन फिल्म की सबसे बड़ी यूएसपी माना जा रहा है। सूत्रों के अनुसार, 'हैवान' का मुख्य शेड्यूल करीब 40 दिनों में पूरा किया गया। फिल्म की शूटिंग बड़े पैमाने पर केरल के घने जंगलों और प्राकृतिक लोकेशंस पर हुई है।

कार्यालय नगर पालिका परिषद भाटापारा जिला बलौदा बाजार-भाटापारा (छ.ग.)
Telephone 07726-221068 Email Address - cmobhatapara@rediffmail.com

क्र./346 / लो.नि.वि./न.पा.प./2026 भाटापारा, दिनांक 23/07/2026

ई-प्रोक्यूरमेंट निविदा सूचना

नगर पालिका परिषद भाटापारा द्वारा स्व-वित्तीय योजना अंतर्गत सुभाष बाजार (पल्टन हॉटल) में शॉपिंग काम्पलेक्स निर्माण कार्य स्वीकृत राशि से कराये जाने के लिए सक्षम श्रेणी में पंजीकृत फर्मों से ई-प्रोक्यूरमेंट निविदा आमंत्रित की जाती है :-

क्र.	सिस्टम टेंडर क्रमांक	कार्य का नाम	लागत राशि (लाख रु. में)	एस.ओ.आर.	बीड डालने की अंतिम तिथि
1	196073	शंकर वार्ड क्र. 11 स्थित सुभाष बाजार (पल्टन हॉटल) में शॉपिंग काम्पलेक्स निर्माण कार्य	165.42	PWD BUILDING / ELECTRICAL 10.06.2026, PHE S.O.R. 01.06.2020	24.08.2026

टीप :- उपरोक्त निविदा से संबंधी अन्य एवं विस्तृत जानकारियां सम्बंधित विभाग से कार्यालयीन समय में प्राप्त की जा सकती है, तथा निविदा विभागीय वेबसाईट www.uad.cg.gov.in पर देखी जा सकती हैं।

1. जल ही जीवन है, पानी को व्यर्थ ना बहायें
2. खुले में शौच प्रथा बंद कर स्वच्छ भारत मिशन में योगदान दें।

मुख्य नगर पालिका अधिकारी
नगरपालिका परिषद भाटापारा

भास्कर CLASSIFIED

बिजनेस
BUSINESS

डीलर्स एंड डिस्ट्रीब्यूटर्स

डिस्ट्रीब्यूटर्स चाहिये
हीपोलीन डिटर्जेंट पाउडर एवं केक पावर
डिटर्जेंट पाउडर, डिटर्जेंट केक, लिकविड डिटर्जेंट, टायलेट क्लिनर, नमक, एवं डिशवॉश
हेतु संपर्क करे
विपिन भन्साली
M. 9829587311

लघु/गृह उद्योग
डिस्पोजल, प्लास्टिक, थर्माकोल, किरयाना, लोहा, स्टील, स्कूटरी कार इंडैन्ट्री, फैक्ट्री लगाओ, मशीन + कच्चा माल लो और तैयार माल दो-8799735018

आवश्यकता
APPOINTMENT

घरेलुकर्मी
Eat make In Smart And domestic Work Of who can drive a car together Bhopal In Servant Needed Husband and wife To Preferred age limit maximum 40 years. stay of Facility Is. Contact Mobile Number - 9977002456

भास्कर CLASSIFIED
बेचना / लीज़ पर देना है?
जैसे -
- ऑफिस
- शोरूम
- शॉप

आज ही दैनिक भास्कर में दें
प्रॉपर्टी का विज्ञापन

BhaskarAd.com
बनाए क्लासिफाइड एड बुकिंग आसान
9772019222
बुकिंग के लिए स्कैन करें

प्रॉपर्टी
PROPERTY

फ्लैट
Earn 40,000 Monthly Rental Income. Fully Furnished 1B.H.K Apartment. 64.90 Lakh. Prime Location – Airport Road & Delhi–Chandigarh Highway, Zirakpur. Call: 7009876681

प्लाट
बिक्री के लिए: 158 वर्गगज का उत्तर-पूर्व (N/E) दिशा में खुला प्लॉट, मंशा ऑर्किड, सेक्टर-110, फरीदाबाद. रजिस्ट्री वाला मामला. कीमत: Rs 1 लाख प्रति वर्गगज. कॉल करें: 8448440843

ज्योतिष
ASTROLOGY

ज्योतिष
फीस नहीं इनाम लूंगा पंडित रविशंकर(गोल्डमेडलिस्ट) मनचाहा प्यार/शादी ग्रहकलेश पति-पत्नी अनबन सौतन दुश्मन छुटकारा प्रेमविवाह घर बैठे सभी समाधान #9286387958

स्पेशलिस्ट लव मैरिज lover मनाना, घर वाले मनाना, पत्नी का रूठ कर चले जाना, प्रेमी प्रेमिका, पति पत्नी आपसी अनबन ! तुरंत समाधान शास्त्री जी 08437994173 fastlove. astrologer2021.com

Notice : Ads have not been verified factually and Bhaskar does not stand responsible for the sales propositions.

केन्द्रीय पेट्रोरसायन अभियान्त्रिकी एवं प्रौद्योगिकी संस्थान, (सिपेट) : आईपीटी, मुरथल
(रसायन एवं पेट्रोरसायन विभाग, रसायन एवं उर्वरक मंत्रालय, भारत सरकार)
50 वां माईल स्टोन, डीसीआरयूएसटी कैम्पस, मुरथल, सोनीपत, हरियाणा 131039

AICTE APPROVED
B. Tech (Plastics Technology) Lateral Entry (Affiliated with DCRUST)
द्वितीय वर्ष (3rd Semester) सत्र 2026-27 की रिक्त सीटो पर सीधे प्रवेश हेतु आवेदन आंमत्रित किए जाते हैं। (As Per HSTES Guidelines (Institute Counseling)
ADMISSION OPEN

कोर्स का नाम	प्रवेश योग्यता	महत्वपूर्ण तिथियां (जिन तिथियो में Counseling प्रारंभ होनी है)	
B.Tech (Lateral Entry) (प्लास्टिक्स टेक्नोलॉजी)	Passed Minimum THREE years / TWO years (Lateral Entry) Diploma examination with at least 45% marks (40% marks in case of candidates belonging to reserved category) in ANY branch of Engineering and Technology. OR Passed B.Sc. Degree from a recognized University as defined by UGC, with at least 45% marks (40% marks in case of candidates belonging to reserved category) and passed 10+2 examination with Mathematics as a subject. OR Passed B.Voc/3-year D.Voc. Stream in the same or allied sector	Last Date & Time For Submitting/ Receiving Application Form Online/offline	Date Of Counseling
		26.07.2026 11:59 PM	27.07.2026 1st counseling Time:- 10:00 AM to 5:00 PM
		28.07.2026 11:59 PM	29.07.2026 2nd counseling) Time:- 10:00 AM to 5:00 PM
		Walk-in/Dates of Direct Admission (Open counseling) at Institute Level. First come First basis for filling up of remaining Vacant seats 30.07.2026 to 14.08.2026 Reporting Time 10:00 AM to 05:00 PM	

1. दाखिले के लिए आरक्षण संबंधी नियम HSTES तथा DCRUST- MURTHAL के नियमानुसार होगा। जो कि Institute Level 1st & 2nd Counseling में ही लागू होगा।
2. छात्र एंव छात्राओं के लिए छात्रवास की सुविधा संस्थान में उपलब्ध है।
3. प्रवेश संबंधित अधिक जानकारी एवं फार्म के लिए www.cipet.gov.in पर संपर्क करे।
4. प्रत्येक counseling के साथ अभ्यार्थी को अवश्यक दस्तावेजो के साथ रूपये 35,810/- जमा करना एवं counseling में शामिल होना अनिवार्य है।
5. इच्छुक अभ्यार्थी Application फार्म भरकर murthal@cipet.gov.in पर E-mail करें।

अधिक जानकारी हेतु सम्पर्क करे – 8950050008, 9466146015, 7869965470, 9588759188 ई-मेल murthal@cipet.gov.in
विज्ञापन क्रमांक : 2026-27/9 सिपेटः आईपीटी मुरथल

पंजाब नैशनल बैंक ...भरोसे का प्रतीक **punjab national bank** ...the name you can BANK upon!

शाखा : एसडीवीएम, सेक्टर - 11-12, पानीपत
कब्जे की सूचना नियम 8 (1)

जबकि
पंजाब नेशनल बैंक के अधिकृत अधिकारी (जो नीचे हस्ताक्षर कर रहे हैं) ने 'सिक्योरिटाइजेशन एंड रिकंस्ट्रक्शन ऑफ़ फाइनेंशियल एसेट्स एंड एनफोर्समेंट ऑफ़ सिक्योरिटी इंटरेस्ट एक्ट, 2002' के तहत और 'सिक्योरिटी इंटरेस्ट (एनफोर्समेंट) रूल्स, 2002' के नियम 3 के साथ पढ़े जाने वाले सेक्शन 13 के तहत मिली शक्तियों का इस्तेमाल करते हुए **11/05/2026** को मांग सूचना जारी की है। इस सूचना में उधारकर्ता **श्रीमती पूनम (प्रोप मै. राहुल एंटरप्राइजेज)** से कहा गया कि वे सूचना की तारीख या सूचना मिलने की तारीख से 60 दिनों के भीतर सूचना में बताई गई राशि रु. **19,15,181.70 (रु. उन्नीस लाख पंद्रह हजार एक सौ इक्यासी और सत्तर पैसे)** चुका दें।
क्योंकि उधार लेने वाला व्यक्ति रकम चुकाने में नाकाम रहा है, इसलिए उधार लेने वाले और आम जनता को यह सूचना दी जाती है कि नीचे बताई गई संपत्ति का कब्जा, 'सिक्योरिटी इंटरेस्ट (एनफोर्समेंट) रूल्स, 2002' के नियम 8 के साथ पढ़े जाने वाले एक्ट की धारा 13 की उप-धारा (4) के तहत मिले अधिकारों का इस्तेमाल करते हुए, **20 जुलाई 2026** को ले लिया गया है।
खासकर उधार लेने वाले और आम जनता को चेतावनी दी जाती है कि वे इस संपत्ति का कोई लेन-देन न करें; संपत्ति से जुड़ा कोई भी लेन-देन **पंजाब नेशनल बैंक** के **रु. 19,15,181.70 के बकाया और उस पर लगने वाले ब्याज** के दावे के अधीन होगा।
नीचे बताए गए अनुसार, सुरक्षित संपत्तियों को छुड़ाने के लिए उपलब्ध समय के संबंध में, उधारकर्ता/गारंटर/गिरवी रखने वाले का ध्यान अधिनियम की धारा 13 की उप-धारा (8) के प्रावधानों की ओर आकर्षित किया जाता है।

अचल संपत्ति का विवरण

श्रीमती पूनम पत्नी श्री किरणपाल, पुत्र श्री श्याम लाल, निवासी गाँव छाजपुर कलां, तहसील बापौली, जिला पानीपत, 02 कनाल 08 मरला जमीन की मालिक और कब्जेदार हैं। यह जमीन कुल 45 कनाल 03 मरला जमीन का 5800/109263 हिस्सा है, जो खेवट नंबर 184/166, खतौनी नंबर 201, रेक्ट नंबर 7, किला नंबर 18(4-5), रेक्ट नंबर 9, किला नंबर 4/2(3-2), खेवट नंबर 185/166/1, खतौनी नंबर 202, रेक्ट नंबर 27, किला नंबर 14/2(5-0), 16(8-0), 17(8-0), 24(8-0), रेक्ट नंबर 28, किला नंबर 20/2(3-0), रेक्ट नंबर 43, किला नंबर 4(5-16) में शामिल है। साथ ही, जलमाना, उप-तहसील बापौली, जिला पानीपत में स्थित 1452 वर्ग गज की औद्योगिक इमारत भी शामिल है, जो सेल डीड नंबर 668/1 (दिनांक 11-07-2014) के जरिए रजिस्टर्ड है। कानूनगो बापौली द्वारा 13-02-2023 को जारी स्पॉट इंस्पेक्शन रिपोर्ट के अनुसार, यहाँ दो शेड वाले कमरे और बाउंड्री वॉल है, जिसका क्षेत्रफल 02 कनाल 07 मरला 07 सरसई है। इसकी सीमाएँ इस प्रकार हैं: उत्तरः 247'-6" खाली प्लॉट और शराब की दुकान, दक्षिणः 274'-0" अन्य का घर, पूर्वः 50'-0" अन्य जमीन, पश्चिमः सड़क।

दिनांक : 20.07.2026 स्थान : पानीपत प्राधिकृत अधिकारी, पंजाब नैशनल बैंक

pnb punjab national bank ... the name you can BANK upon!
Recovery Department, Circle Office, Bay1-4, D.S.C, Urban Estate, Sector-10, Jind, (Haryana)-126102, email: cojindrecovery@pnb.bank.in

अचल संपत्ति/संपत्तियों की बिक्री के लिए बिक्री सूचना
सुरक्षित लेनदारों को ज्ञात भारों का विवरणः ज्ञात नहीं

वित्तीय परिसंपत्तियों के प्रतिभूतिकरण एवं पुनर्निर्माण एवं सुरक्षा हित प्रवर्तन अधिनियम, 2002 के साथ पठित सुरक्षा हित (प्रवर्तन) नियम 2002 के नियम 8 (6) के परंतुक के अंतर्गत अचल परिसंपत्तियों की बिक्री हेतु ई-नीलामी बिक्री सूचना।

आम जनता और विशेष रूप से उधारकर्ता(ओं) और गारंटर(ओं) को सूचित किया जाता है कि नीचे वर्णित अचल संपत्ति/संपत्तियां, जो सुरक्षित लेनदार के पास गिरवी रखी गई हैं और जिनका सांकेतिक/रचनात्मक/भौतिक कब्जा बैंक के सुरक्षित लेनदार के अधिकृत अधिकारी द्वारा ले लिया गया है, बैंक/सुरक्षित लेनदार को देय राशि की वसूली के लिए नीचे दी गई तालिका में उल्लिखित तिथि को "जैसी है, जहां है", "जैसी है वैसी" और "जो भी उपलब्ध है" के आधार पर बेची जाएंगी। आरक्षित मूल्य और बयाना राशि संबंधित संपत्ति/संपत्तियों के लिए नीचे दी गई तालिका में उल्लिखित हैं।

सुरक्षित संपत्तियों की बिक्री की अनुसूची

क्र. सं.	शाखा का नाम / खाते का नाम / उधारकर्ता/गारंटर के खाते का नाम और पता	संपत्ति/संपत्तियों के मालिक/बंधककर्ता का नाम	गिरवी रखी गई अचल संपत्ति का विवरण और मालिक/गिरवीदार का नाम	क) सरफेसी अधिनियम 2002 की धारा 13(2) के तहत मांग नोटिस की तिथि ख) बकाया राशि ग) सरफेसी अधिनियम 2002 की धारा 13(2) के तहत कब्जे की तिथि घ) कब्जे का स्वरूप (सांकेतिक/भौतिक/रचनात्मक)	आरक्षित मूल्य बयाना राशि जमा राशि (ईएमडी) बोली वृद्धि राशि	ई-नीलामी की तिथि और समय
1.	बी/ओः उद्यान मंडी, जींद	मेसर्स प्लस पॉइंट एजुकेशनल सोसाइटी	बैंक संपत्ति आईडी बैंकनेट पोर्टलः PUNB336000PLUS2 लॉटः 1. वाणिज्यिक सह आवासीय भवन, क्षेत्रफल 100 वर्ग गज (3-1/3एम), खसरा क्रमांक 54/23 मिन, खेवट क्रमांक 447/710, आरएसडी क्रमांक 1628, दिनांक 26-10-2010, रेलवे क्रॉसिंग और राजेंद्र अस्पताल, उद्यान मंडी के पास स्थित, श्री राम मेहर पुत्र श्री जिले सिंह के नाम पर। पूर्वः गली 16'-00", पश्चिमः अन्य का मकान 25'-00", उत्तरः गली 12'-00", दक्षिणः खेवीवाले की संपत्ति 36'-00"	क) 01.07.2021 ख) 2,15,27,673.83 रुपये (दो करोड़ पंद्रह लाख सत्ताईस हजार छह सौ तिहत्तर रुपये एवं तिरासी पैसे मात्र) + 01.04.2021 से अनुबंधित दर पर भविष्य का ब्याज और प्रभार। ग) दिनांक 13(4): 28.06.2022, घ) सांकेतिक कब्जा।	लॉट:1	
					15,57,000 रुपये/- 1,55,700 रुपये/- 15,570 रुपये/-	24-08-2026 सुबह 11:00 बजे से शाम 4:00 बजे तक
			बैंक संपत्ति आईडी बैंकनेट पोर्टलः PUNB336000PLUS5 लॉट 2. आवासीय मकान संख्या 166/1, क्षेत्रफल 224 वर्ग गज, आरएसडी संख्या 3046 दिनांक 21-01-2014, वाका रकबा उद्यान कलां, राजेंद्र कॉलोनी, राजेंद्र अस्पताल के सामने, उद्यान में श्रीमती सरोज पत्नी शेरी चतर सिंह के नाम पर स्थित है। उत्तरः श्रीमती लक्ष्मी की संपत्ति (36 इंच), दक्षिणः गली (36 इंच), पूर्वः गली (56 इंच), पश्चिमः श्री उग्रसेन की संपत्ति (56 इंच)।		लॉट 2.	
					27,00,000 रुपये/- 2,70,000 रुपये/- 27,000 रुपये/-	24-08-2026 सुबह 11:00 बजे से शाम 4:00 बजे तक
			बैंक संपत्ति आईडी बैंकनेट पोर्टलः PUNB336000PLUS3 लॉटः 3. 91 वर्ग गज भूमि (43.33 वर्ग गज पर निर्मित दुकान और 47.67 वर्ग गज का खाली प्लॉट) 3M यानी कुल भूमि का 3/630 हिस्सा 31K 10M, जैसा कि जमाबंदी 2005-06 के अनुसार खसरा खतौनी संख्या 83/212 और जमाबंदी 2015-16 के अनुसार खेवट/खतौनी संख्या 117/141, आरएसडी संख्या 2615 दिनांक 1801-2011, वाका रकबा, ग्राम पहलवान, पहलवान जल संयंत्र के पास, बाईपास रोड, तहसील उद्यान में स्थित, श्री जितेंद्र कुमार पुत्र श्री बलदेव सिंह के नाम पर। सीमाएँ इस प्रकार हैं: पूर्वः श्री जितेंद्र की दुकान 50' पश्चिमः श्री की संपत्ति। बलदेव 50 फीट उत्तरः बाईपास रोड 13 फीट दक्षिणः श्री जितेंद्र की दुकान 20 फीट। नोटः 1. कोर्ट केस COMI/180/2025, जिसका शीर्षक नरेंद्र शेओकंद पुत्र ओम सिंह बनाम पंजाब नेशनल बैंक है, प्रथम श्रेणी न्यायिक मजिस्ट्रेट कुरुक्षेत्र की अदालत में लंबित है। 2. कोर्ट केस CS/577/2024, जिसका शीर्षक नरेंद्र शेओकंद बनाम पंजाब नेशनल बैंक है, सिविल जज सीनियर डिवीजन नरवाना के समक्ष लंबित है। 3. कोर्ट केस CR-4866-2026, जिसका शीर्षक नरेंद्र शेओकंद बनाम पंजाब नेशनल बैंक है, पंजाब एवं हरियाणा उच्च न्यायालय चंडीगढ़ के समक्ष लंबित है।		लॉट 3	
					35,00,000 रुपये/- 3,50,000 रुपये/- 35,000 रुपये/-	24-08-2026 सुबह 11:00 बजे से शाम 4:00 बजे तक
			बैंक संपत्ति आईडी बैंकनेट पोर्टलः PUNB336000PLUS4 लॉटः 4. वाणिज्यिक सह आवासीय भवन, क्षेत्रफल 100 वर्ग गज (3-5 11.59 मरला), खसरा संख्या 54/23, मिन खेवट खाता संख्या 447/710, आरएसडी 14.66 संख्या 968, दिनांक 16-07-2009, रेलवे क्रॉसिंग के पास और राजेंद्र अस्पताल बाईपास रोड, उद्यान मंडी में स्थित, श्रीमती गुड्डी पत्नी श्री सूरज मल के नाम पर। संपत्ति की सीमाएँ: पूर्वः गली 16'-6", पश्चिमः श्री भल्ला का घर 25'-0", उत्तरः पटाखे का घर 36'-0", दक्षिणः श्रीमती प्रकाशो की दुकान 36'-0"		लॉट 4	
					15,57,000 रुपये/- 1,55,000 रुपये/- 15,570 रुपये/-	24-08-2026 सुबह 11:00 बजे से शाम 4:00 बजे तक

ई-नीलामी बिक्री के नियम एवं शर्तें: यह बिक्री सुरक्षा हित (प्रवर्तन) नियम 2002 में निर्धारित नियमों एवं शर्तों तथा निम्नलिखित अतिरिक्त शर्तों के अधीन होगी।
1. संपत्तियां "जैसी है, जहां है" और "जैसी है, जो है" के आधार पर बेची जा रही हैं।
2. उपरोक्त अनुसूची में निर्दिष्ट सुरक्षित संपत्तियों का विवरण अधिकृत अधिकारी की सर्वोत्तम जानकारी के अनुसार दिया गया है, लेकिन इस घोषणा में किसी भी त्रुटि, गलत कथन या चूक के लिए अधिकृत अधिकारी उत्तरदायी नहीं होगा।
3. नीलामी बिक्री ई-नीलामी पोर्टल https://baanknet.com के माध्यम से ऑनलाइन होगी।
4. बिक्री के विस्तृत नियमों एवं शर्तों के लिए, कृपया https://baanknet.com देखें।
5. प्रारंभिक 25% का भुगतान न करनाः सुरक्षा (प्रवर्तन) नियम 2002 के नियम 9(3) के अनुसार क्रेता को नीलामी के दिन या अगले कार्य दिवस तक बोली राशि का 25% जमा करना अनिवार्य है, जिसमें बयाना राशि (ईएमडी) शामिल है। यदि जमा राशि जमा नहीं की जाती है, तो ईएमडी राशि बिना किसी सूचना के जब्त कर ली जाएगी और संपत्ति दोबारा बेची जाएगी।
6. शेष 75% का भुगतान न करने परः सुरक्षा (प्रवर्तन) नियम 2002 के नियम 9(5) अनुसार, निर्धारित अवधि के भीतर भुगतान न करने की स्थिति में, जमा राशि यानी बोली राशि का 25% जब्त कर लिया जाएगा और चूक करने वाला क्रेता संपत्ति या उस राशि के किसी भी हिस्से पर अपना दावा खो देगा जिसके लिए इसे बाद में बेचा जा सकता है और जमा की गई बोली राशि का 25% बिना किसी सूचना के जब्त कर लिया जाएगा।
7. बिक्री के विस्तृत नियम और शर्तों के लिए, कृपया support.baanknet@psballiance.com, +91 82912 20220 और www.pnbindia.bank.in देखें या हमारे अधिकारी से मोबाइल नंबर 89505 78508 पर संपर्क करें या bo3360@pnb.bank.in पर ईमेल करें।

नोटः इच्छुक प्रतिभागी ई-नीलामी से पहले किसी भी कार्यदिवस पर सुबह 10:00 बजे से शाम 4:00 बजे के बीच उपरोक्त संपत्तियों से संबंधित किसी भी स्पष्टीकरण के लिए हमारे कार्यालय में आ सकते हैं।

सरफेसी अधिनियम, 2002 के नियम 8(6) के तहत वैधानिक 15 दिन की बिक्री सूचना

ऋणकर्ता/गारंटर को सूचित किया जाता है कि वे ई-नीलामी की तिथि से पहले उपरोक्त राशि, अद्यतन ब्याज और अन्य खर्चों सहित, का भुगतान करें, अन्यथा संपत्ति की नीलामी/बिक्री की जाएगी और यदि कोई बकाया राशि हो तो उसे ब्याज और लागत सहित वसूल किया जाएगा।

दिनांकः 24.07.2026 स्थानः जींद अधिकृत अधिकारी, पंजाब नेशनल बैंक

भौतिक अनुसंधान प्रयोगशाला
(भारत सरकार, अंतरिक्ष विभाग की यूनिट)
नवरंगपुरा, अहमदाबाद–380 009, भारत

विज्ञापन सं. 01/2026 दिनांक : 25.07.2026
अधिकारियों की भर्ती (एल–10)

पोस्ट कोड	पदवी	रिक्त पदों की संख्या
13	प्रशासनिक अधिकारी	01
14	लेखा अधिकारी	02
15	क्रय एवं भंडार अधिकारी	02

संपूर्ण विवरण के लिए, कृपया हमारा होम पेज https://www.prl.res.in (→ अवसर → रिक्तियां) देखें। ऑनलाइन आवेदन प्रस्तुत करने की अंतिम तिथि 24/08/2026 (2400 बजे) है। व.प्रधान,का.व.सा.प्र.

PSPCL पंजाब स्टेट पॉवर कॉर्पोरेशन लिमिटेड
(पंजी. कार्यालय : पी.एस.ई.बी. मुख्य कार्यालय, द माल, पटियाला-147001)
फ़ोन नंबर - 96461-18774, ईमेल आईडीः- semeteringpatiala@gmail.com
कॉर्पोरेट पहचान संख्या : U40109PB2010SGC033813 वेबसाइटः www.pspcl.in

निविदा पूछताछ संख्या MQP-267/2026-27/PO(M) दिनांक 23.07.2026

चीफ इंजीनियर/मीटरिंग, C-3, शक्ति विहार, PSPCL, पटियाला IEC 61000-4-30 क्लास A के हिसाब से पावर क्वालिटी मीटर की सप्लाई, इंस्टॉलेशन, टेस्टिंग, कमीशनिंग, रीडिंग, एनालिसिस, बिलिंग सिस्टम के साथ इंटीग्रेशन और 1 साल के O&M के लिए ई-टेंडर मंगा रहे हैं। डिटेल्ड NIT और टेंडर स्पेसिफिकेशन के लिए कृपया 23.07.2026, सुबह 11:00 बजे से https://eproc.punjab.gov.in देखें।
नोटः शुद्धिपत्र और परिशिष्ट, यदि कोई हो, तो ऑनलाइन https://eproc.punjab.gov.in पर प्रकाशित किया जाएगा।
1079/12/2026-27/13644 C744/26

DOCTOR HARISINGH GOUR VISHWAVIDYALAYA, SAGAR (M.P.)
(A Central University)

Enlistment of Contractors

No. R/IWD/2026/1419 Sagar, Dated:- 24/07/2026

डॉक्टर हरीसिंह गौर विश्वविद्यालय, सागर (म.प्र.) द्वारा ठेकेदार पंजीयन नियमावली 2026 (Enlistment Rules of Contractors 2026) के अंतर्गत विश्वविद्यालय में ठेकेदारो के पंजीयन हेतु आवेदन आमंत्रित किये जाते है। पंजीयन नियमावली, पात्रता, आवेदन प्रक्रिया तथा अन्य आवश्यक जानकारी विश्वविद्यालय की वेबसाईट www.dhsgsu.edu.in पर देखी एवं डाउनलोड की जा सकती है। आवेदन पत्र आवश्यक दस्तावेज सहित जमा करने की अंतिम तिथि 14 अगस्त 2026 साय 6:00 बजे तक है।

Registrar

PSPCL पंजाब स्टेट पॉवर कॉर्पोरेशन लिमिटेड
(पंजी. कार्यालय : पी.एस.ई.बी. मुख्य कार्यालय, द माल, पटियाला-147001)
कॉर्पोरेट पहचान संख्या : U40109PB2010SGC033813
मोबाइल नंबर 96461-22955, 96461-18773

टेंडर पूछताछ संख्या (TENDER ENQUIRY No.): QQ- 2380/PO-P

मुख्य खरीद अधिकारी/ एमएम, केंद्रीय खरीद संगठन, पीएसपीसीएल, दूसरी मंजिल, बहुमंजिला इमारत, द मॉल, पटियाला, पीएसपीसीएल विनिर्देश संख्या QQ-2380/ PSPCL/PO-P के अनुसार 200 किलोग्राम वर्किंग लोड वाले (आरईसी डिजाइन के अनुसार) 9 मीटर लंबे पीसीसी पोल की खरीद के लिए ई-टेंडर आमंत्रित करते हैं। विस्तृत एनआईटी और टेंडर विनिर्देश के लिए, कृपया 27.07.2026 से https://eproc.punjab.gov.in देखें।
नोटः शुद्धिपत्र और परिशिष्ट, यदि कोई हो, तो ऑनलाइन https://eproc.punjab.gov.in पर प्रकाशित किया जाएगा।
1079/12/2026-27/13650 C746/26

PSPCL पंजाब स्टेट पॉवर कॉर्पोरेशन लिमिटेड
(पंजी. कार्यालय : पी.एस.ई.बी. मुख्य कार्यालय, द माल, पटियाला-147001)
कॉर्पोरेट पहचान संख्या : U40109PB2010SGC033813 वेबसाइटः www.pspcl.in
मोबाइल नंबर 96461-55525

ई-टेंडर एनक्वायरी नंबर 751/P-3/EMP-13401 दिनांक 22.07.2026

डिप्टी चीफ इंजीनियर/ हेडक्वार्टर (प्रोक्योरमेंट सेल-3) GGSSTP, रूपनगर ID फैन इम्पेलर्स के रिफर्बिशमेंट/रीकंडीशनिंग काम के लिए ई-टेंडर I D नंबर 2026_POWER_172490_1 मंगाता है। डिटेल्ड NIT और टेंडर स्पेसिफिकेशन के लिए कृपया https://eproc.punjab.gov.in पर 23.07.26/03:00 PM से जाएं।
नोटः शुद्धिपत्र और परिशिष्ट, यदि कोई हो, तो ऑनलाइन https://eproc.punjab.gov.in पर प्रकाशित किया जाएगा।
1079/12/2026-27/13647 RTP-74/26

अभियुक्त व्यक्ति की हाजिरी की अपेक्षा करने वाली उद्घोषणा

धारा 82 Cr. P.C / 84 भारतीय नागरिक सुरक्षा संहिता, 2023

मेरे समक्ष परिवाद किया गया है कि अभियुक्तः क्रमांक 1 मोहित पुत्र स्व. जगमिंदर, निवासीः गांव नवारा, जिला सोनीपत, हरियाणा और अभियुक्त नंबर 2 योगित, पुत्रः बलजिंदर, निवासीः 2254/4, वाधवा राम कॉलोनी, जिला पानीपत, हरियाणा ने अपराध किया है (या किए जाने का संदेह है) **FIR No. 106/2021 U/S 33/58/52 दिल्ली आबकारी अधिनियम और 482 IPC**