বিশ্ব-অর্থনীতির প্রেক্ষিতে দেশের পক্ষে সওয়াল

ভারত স্থায়ী স্তম্ভ, মন্তব্য প্রধানমন্ত্রীর

আজকালের প্রতিবেদন

দিল্লি, ১৩ অক্টোবর

ভারতকে ‘স্থায়ী স্তম্ভ’ হিসেবে তুলে ধরলেন প্রধানমন্ত্রী নরেন্দ্র মোদি। মঙ্গলবার ব্লুমবার্গ নিউ ইকনমিক ফোরামে প্রধানমন্ত্রী মোদি বলেন, সকলকে নিয়ে ক্ষমতায়নের পথে এগিয়ে চলেছে ভারত। তিনি বলেন, ভারতের আত্মবিশ্বাস তুঙ্গে এবং ভারতের সংস্কারের একটি নির্দিষ্ট পথনির্দেশও রয়েছে। প্রধানমন্ত্রী বলেন, অনিশ্চয়তার সময়েও ভারত স্থায়িত্বের আশ্বাস দিয়ে চলেছে। তাঁর দাবি, বর্তমানে সারা বিশ্বের বিশ্বাসে আঘাত লেগেছে। প্রধানমন্ত্রী জানান, এই ব্যাপারে সমর্থন দিতে ভারত প্রস্তুত। ভারত নিজের দায়িত্ব সম্পর্কে সচেতন ও তা স্বীকার করে।

প্রধানমন্ত্রী বলেন, ‘বর্তমানে ভারতের বৈদেশিক মুদ্রার ভাণ্ডার ৭০০ বিলিয়ন ডলারেরও বেশি। আমাদের ব্যাঙ্ক কাঠামো সবচেয়ে শক্তিশালী অবস্থানে



ব্লুমবার্গ নিউ ইকনমি ফোরামে বক্তা প্রধানমন্ত্রী নরেন্দ্র মোদি। দিল্লিতে, মঙ্গলবার। ছবি: পিটিআই

রয়েছে।’ পণ্য ও পরিষেবা কর, ২৯টি শ্রম আইনকে একত্রিত করে শ্রমবিধি তৈরি করা, ব্যবসা সংক্রান্ত শতাধিক ছোটখাটো অপরাধে কড়া শাস্তি কমানোর মতো পদক্ষেপের উল্লেখ করে প্রধানমন্ত্রী মোদি বলেন, ‘আমাদের কাছে সংস্কার বাধ্যবাধকতা নয়, সংস্কার আমাদের অঙ্গীকার।’ তিনি বলেন, ‘সরবরাহ, শক্তি, খনিজ, পেমেন্ট পদ্ধতি, প্রযুক্তি বর্তমানে চালকের হাতিয়ারে পরিণত হয়েছে। এছাড়া কৃত্রিম বুদ্ধিমত্তা প্রত্যেকটি ক্ষেত্রের রূপান্তর ঘটাচ্ছে। পাশাপাশি, এই একই সময়ে বিভিন্ন দেশে প্রবীণ নাগরিকদের সংখ্যা বৃদ্ধি হওয়াও একটি চ্যালেঞ্জে পরিণত হয়েছে। এই পরিস্থিতিতে সারা বিশ্বে একটাই সঙ্ঘাতের বিষয়, সেটা হল বিশ্বাস।’ এই প্রসঙ্গে তিনি বলেন, ‘বিশ্বাস করা হয় যে, সঙ্গী দেশ সঙ্কটের সময়ে পাশে দাঁড়াবে। ভারত আপনাদের পাশে রয়েছে ভিন্ন চিন্তা এবং ভিন্ন ভাবে।’ তিনি জানান, সঙ্কটের প্রতিটি সময়ে ভারত সারা বিশ্বের সঙ্গে থেকেছে এবং কারও মূল্যে নয়, সারা বিশ্বের সঙ্গেই বৃদ্ধি হয়েছে ভারতের।

ইউপিআই

দীপাবলির পরে মাশুল

আজকালের প্রতিবেদন

দিল্লি, ১৩ অক্টোবর

ইঙ্গিত আগেই মিলেছিল। এবার আনুষ্ঠানিক ভাবে ইউপিআইয়ে ২০০০ টাকার বেশি লেনদেনের ক্ষেত্রে মাশুল বসানোর সময়সীমা পিছিয়ে দিল কেন্দ্র। আগে ঠিক ছিল, উৎসবের মরশুমে, ১৫ অক্টোবর থেকেই এই মাশুল ব্যবস্থা কার্যকর হবে। মঙ্গলবার ন্যাশনাল পেমেন্টস কর্পোরেশন অফ ইন্ডিয়া (এনপিসিআই) জানিয়েছে, উৎসবের কথা মাথায় রেখে ইউপিআই



এবং সার্ভিসেস স্টিয়ারিং কমিটি সিদ্ধান্ত নিয়েছে দেওয়ালির পরেই এই চার্জ বসানো হবে। তার দিন জানানো হবে পরে। মাশুল চালুর সিদ্ধান্ত স্থগিত হতেই নরেন্দ্র মোদি সরকারকে নিশানা করেছে কংগ্রেস। এই সিদ্ধান্ত ঘিরে ফের ‘ইউ-টার্ন’-এর সম্ভাবনা তৈরি হচ্ছে কি না, মঙ্গলবার সেই প্রশ্ন তুলেছেন কংগ্রেসের সাধারণ সম্পাদক জয়রাম রমেশ। বিরোধীদের বক্তব্য, ইউপিআইয়ে মাশুল প্রত্যাহারের দাবিতে বিভিন্ন মহল থেকে চাপ তৈরি হয়েছিল। সেই কারণেই সিদ্ধান্ত স্থগিত রাখার ঘোষণা করা হয়েছে।

টাকার দামে স্থিতিশীলতা, ব্যবস্থা নেবে আরবিআই

সংবাদ সংস্থা

দিল্লি, ১৩ অক্টোবর

গত দেড় বছরে ডলারের তুলনায় টাকার দাম ভালরকম কমেছে। টাকার দামে যাতে অতিরিক্ত অস্থিরতা তৈরি না হয়, সেজন্য চেষ্টা চালিয়ে যাবে রিজার্ভ ব্যাঙ্ক। মঙ্গলবার একথা জানিয়েছেন কেন্দ্রীয় অর্থমন্ত্রী নির্মলা সীতারামন। ব্লুমবার্গ নিউ ইকনমি ২০২৬ আলোচনাচক্রে তিনি বলেন, মার্কিন ডলারের নিরিখে টাকা অনেকটাই নীচে নেমে গেছে। তাই নিজেদের ক্ষমতা কাজে লাগিয়ে আরবিআই টাকার দামে অস্থিরতা আটকানোর চেষ্টা চালিয়ে যাচ্ছে। তাঁর কথায়, ‘টাকার দাম বেঁধে দেওয়ার চেষ্টা করছে না আরবিআই। বরং, অস্থিরতা কমাতে যথেষ্ট প্রয়াস রয়েছে কেন্দ্রীয় ব্যাঙ্কের। এবং এই প্রয়াস বজায় থাকবে। যদি টাকা নিজস্ব দামে স্থিতিশীল হয়, তা হলে সেটাই হবে প্রশংসনীয় কাজ।’ গত সপ্তাহেই এই লক্ষ্যে বেশ কয়েকটি পদক্ষেপের কথা ঘোষণা করেছে আরবিআই। এর মধ্যে জ্বালানি তেল বিপণন সংস্থাগুলির জন্য বিশেষ ব্যবস্থার কথা ঘোষণা করা হয়েছে। ফলে ডলারের চাহিদা ঘিরে অস্থিরতা কমবে। ডলারের নিরিখে টাকার দামে যাতে ফাটকা না বাড়ে, সে বিষয়েও পদক্ষেপ করা হয়েছে। এসবের জেরে সোমবার টাকার দাম ১ শতাংশ বেড়েছে। কেন্দ্রীয় অর্থমন্ত্রী জানিয়েছেন, টাকার দামে অস্থিরতা তৈরি হচ্ছে বৈদেশিক চ্যালেঞ্জের কারণে। ফলে সরকার চেষ্টা করছে, যাতে দেশের সাধারণ অর্থনীতির মৌলিক বিষয়গুলিতে সুস্থিতি থাকে।

উৎসব-মরশুমে খাদ্যপণ্যের দামবৃদ্ধিতে বাড়ছে উদ্বেগ

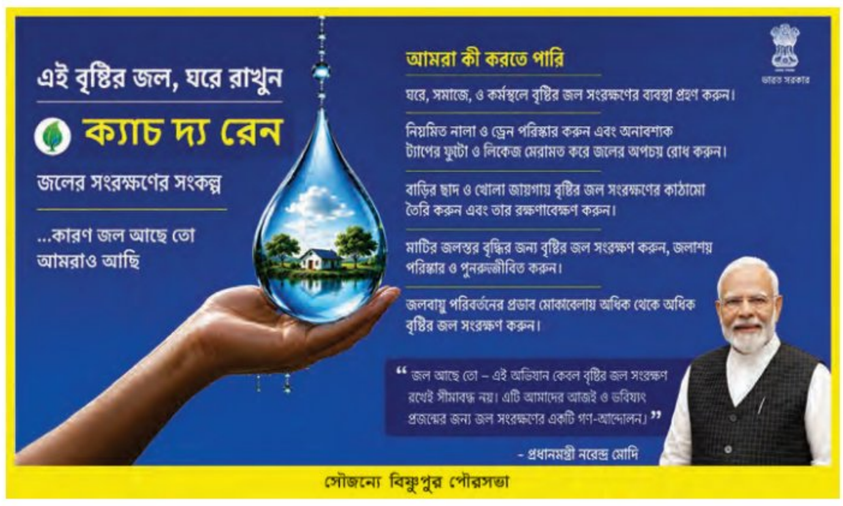
আজকালের প্রতিবেদন

একবার বাজারে গেলেই এলোমেলো হয়ে যাচ্ছে মধ্যবিত্তের বাজেট। পেঁয়াজ, আদা, রসুন বাদ দিলে চলবে না। অথচ এসবের দাম এতটাই বেড়েছে যে, এই খাতে অনেক বেশি খরচ হয়ে যাচ্ছে। শুধু পেঁয়াজ, রসুন, আদা নয়, সাধারণ ভাবে খাদ্যপণ্যের দামই ঊর্ধ্বমুখী। সরকারি তথ্যেই দেখা যাচ্ছে, সেপ্টেম্বরে খাদ্যপণ্যে মূল্যস্ফীতির হার ছিল ৭.৭৪ শতাংশ। ওই মাসেই উপভোক্তা মূল্যসূচকের ভিত্তিতে সার্বিক মূল্যস্ফীতির হার ছিল ৫.৫৪ শতাংশ। সবচেয়ে বেশি ভাবাচ্ছে পেঁয়াজের দাম। আগস্টে পেঁয়াজে মূল্যস্ফীতির হার ছিল ৪৮.৭৮ শতাংশ। সেপ্টেম্বরে তা বেড়ে হয়েছিল ১০৮.০৯ শতাংশ, যা আসলে দ্বিগুণেরও বেশি। সেপ্টেম্বর মাসে আদার দাম বেড়েছে ৬২.৮৫ শতাংশ, রসুনে মূল্যস্ফীতির হার আগস্টে ৪৩.৬০ শতাংশ থেকে সেপ্টেম্বরে লাফিয়ে বেড়েছে ৫৪.৬২ শতাংশ। লেবুর দামও বেড়েছে চোখে পড়ার মতো। আগস্টে লেবুর দাম বেড়েছিল ১৫.১৫ শতাংশ, সেখান থেকে লাফিয়ে সেপ্টেম্বরে বেড়েছে ৩৬.৪১ শতাংশ। সব মিলিয়ে এই সব খাতে বাজার খরচ বাড়ছে।

তবে সব খাদ্যপণ্যের দাম বাড়েনি। গত বছরের তুলনায় এবার কয়েকটি সবজির দাম কম। তাতে কিছুটা স্বস্তিতে মধ্যবিত্ত। যেমন, আগস্টে আলুর মূল্যস্ফীতি ছিল ১১.৫ শতাংশ যা সেপ্টেম্বরে কমে হয়েছে ১১.৫০ শতাংশ। গত বছরের তুলনায় টোম্যাটোর দাম কমেছে ৮.৬২ শতাংশ। দাম কমেছে ঢেঁড়শ ও নারকেলের। তবে সবজি খাতে খরচ কমলেও অন্য খাতে খরচ এতটাই বাড়ছে যে, পকেটে টান পড়ছে।

বিহারে নৌকাডুবি, মৃত অন্তত ১৩

মঙ্গলবার সন্ধ্যায় বিহারের বৈশালী জেলায় গঙ্গা নদীতে একটি নৌকাডুবির ঘটনায় অন্তত ১৩ জনের মৃত্যু হয়েছে। তাদের মধ্যে বেশির ভাগই শিশু। মৃতের সংখ্যা আরও বাড়তে পারে বলে মনে করা হচ্ছে। জানা গিয়েছে, নৌকায় ৩০ জন যাত্রী ছিলেন। জেলাশাসক বর্ষা সিং জানিয়েছেন, ‘নৌকাডুবিতে ১৩ জনের মৃত্যু হয়েছে এবং ছয়জনকে উদ্ধার করা হয়েছে। আরও উদ্ধারকাজ চলছে।’ প্রধানমন্ত্রী নরেন্দ্র মোদি ঘটনাকে ‘অত্যন্ত বেদনাদায়ক’ উল্লেখ করে প্রত্যেক মৃতের পরিবারকে ২ লক্ষ টাকা ও আহতদের ৫০ হাজার টাকা করে ক্ষতিপূরণ দেওয়ার ঘোষণা করেছেন। মুখ্যমন্ত্রী সম্রাট চৌধুরী শোক প্রকাশ করেছেন। তিনি মৃতের পরিবার পিছু ৪ লক্ষ টাকা করে ক্ষতিপূরণ দেওয়ার ঘোষণা করেছেন।



কন্টাই কো-অপারেটিভ ব্যাঙ্ক লিমিটেড
প্রধান কার্যালয়: কাঁথি, পূর্ব মেদিনীপুর, পশ্চিমবঙ্গ
ফোন নং: (০৩২২০) ২৫৫১৮০ / ২৫৫৫৩৬
ওয়েবসাইট: www.ccbl.in ; ই-মেল: ho@ccbl.in

পরিশিষ্ট-IV [রুল ৮(১)]
দখল বিজ্ঞপ্তি
(স্থাবর সম্পত্তির জন্য)

যেহেতু, **কন্টাই কো-অপারেটিভ ব্যাঙ্ক লিমিটেড, প্রধান কার্যালয় কাঁথি, পূর্ব মেদিনীপুর**-এর অনুমোদিত আধিকারিক রূপে নিম্নস্বাক্ষরকারী সিকিউরিটি ইন্টারেস্ট (এনফোর্সমেন্ট) রুলস, ২০০২-এর রুল নং ৩-সহ পঠনীয় সিকিউরিটাইজেশন অ্যান্ড রিকনস্ট্রাকশন অফ ফিনান্সিয়াল অ্যাসেটস অ্যান্ড এনফোর্সমেন্ট অফ সিকিউরিটি ইন্টারেস্ট অ্যাক্ট, ২০০২ (নং ৩/২০০২)-এর ১৩(১২) ধারাধীনে অর্পিত ক্ষমতাবলে দাবি বিজ্ঞপ্তি জারি করেছিলেন, যার মাধ্যমে উক্ত বিজ্ঞপ্তি প্রাপ্তির তারিখ থেকে ৬০ (ষাট) দিনের মধ্যে বিজ্ঞপ্তিতে দাবিকৃত অর্থাঙ্ক, তৎসহ এর ওপর সুদ আদায় দেওয়ার জন্য নিম্নলিখিত ঋণগ্রহীতা(গণ)/ বন্ধকদাতা(গণ)/ জামিনদার(গণ)/আইনি উত্তরাধিকারীগণ-এর প্রতি আহ্বান জানানো হয়েছিল।

উক্ত ঋণগ্রহীতা(গণ)/ বন্ধকদাতা(গণ)/ জামিনদার(গণ)/আইনি উত্তরাধিকারীগণ দাবিকৃত অর্থাঙ্ক আদায় দিতে ব্যর্থ হওয়ায় এতদ্দ্বারা জনসাধারণ এবং বিশেষত সংশ্লিষ্ট ঋণগ্রহীতা(গণ)/ বন্ধকদাতা(গণ)/ জামিনদার(গণ)/আইনি উত্তরাধিকারীগণ-এর জ্ঞাতার্থে এই বিজ্ঞপ্তি জারি করা হচ্ছে যে, নিম্নস্বাক্ষরকারী সিকিউরিটি ইন্টারেস্ট (এনফোর্সমেন্ট) রুলস, ২০০২-এর রুল নং ৮-সহ পঠনীয় উক্ত অ্যাক্টের ১৩ নং ধারার (৪) নং উপধারাধীনে অর্পিত ক্ষমতাবলে এখানে নীচে বর্ণিত সম্পত্তির দখল নিয়েছেন।

এতদ্দ্বারা জনসাধারণ এবং বিশেষত সংশ্লিষ্ট ঋণগ্রহীতা(গণ)/ বন্ধকদাতা(গণ)/ জামিনদার(গণ)/আইনি উত্তরাধিকারীগণ-কে উক্ত সম্পত্তি নিয়ে কোনও প্রকার লেনদেন না করার জন্য সতর্ক করা হচ্ছে এবং উক্ত সম্পত্তি নিয়ে যে কোনও ধরনের লেনদেন এখানে নীচে উল্লিখিত অর্থাঙ্ক এবং এর ওপর সুদ সমেত **কন্টাই কো-অপারেটিভ ব্যাঙ্ক লিমিটেড, প্রধান কার্যালয় কাঁথি, পূর্ব মেদিনীপুর**-এর প্রতি দায় সাপেক্ষ হবে।

[সুরক্ষিত পরিসম্পদ ছাড়িয়ে নিতে প্রাপ্য সময়সীমা বিষয়ে উক্ত অ্যাক্টের ১৩ নং ধারার (৮) নং উপধারার সংস্থানগুলির প্রতি সংশ্লিষ্ট ঋণগ্রহীতা(গণ)/ বন্ধকদাতা(গণ)/ জামিনদার(গণ)/আইনি উত্তরাধিকারীগণ-এর মনোযোগ আকর্ষণ করা হচ্ছে।]

ক্রম নং	ঋণগ্রহীতা(গণ)/ জামিনদার(গণ)/ বন্ধকদাতা(গণ)/আইনি উত্তরাধিকারীগণ-এর নাম / অ্যাকাউন্ট নং/ ব্যাঙ্কের শাখার নাম এবং দখলের প্রকৃতি	স্থাবর সম্পত্তির বিবরণ	ক) দাবি বিজ্ঞপ্তির তারিখ খ) দখল বিজ্ঞপ্তির তারিখ গ) বকেয়া অর্থাঙ্ক
১.	**ঋণগ্রহীতা : মালতি গ্রসারি** **প্রোপ্রাইটর: বিধান মাইতি,** পিতা- শ্রী চণ্ডী চরণ মাইতি, গ্রাম- বড়গাছিয়া, পোঃঅঃ- মেচেদা, থানা- কোলাঘাট, জেলা- পূর্ব মেদিনীপুর, পিন-৭২১১৩৭ **বন্ধকদাতা প্রয়াত চণ্ডী চরণ মাইতির আইনি উত্তরাধিকারীগণ:** **(১) বিধান মাইতি** [প্রয়াত চণ্ডী চরণ মাইতির (বন্ধকদাতা) এর আইনি উত্তরাধিকারী, পুত্র] গ্রাম-পূর্বনুখা, পোঃ-পুটপুটিয়া, থানা-তমলুক, জেলা-পূর্ব মেদিনীপুর, পিন-৭২১৬৫১ **(২) মালতি মাইতি** [প্রয়াত চণ্ডী চরণ মাইতির (বন্ধকদাতা) এর আইনি উত্তরাধিকারী, পত্নী] গ্রাম-পূর্বনুখা, পোঃ-পুটপুটিয়া, থানা-তমলুক, জেলা-পূর্ব মেদিনীপুর, পিন-৭২১৬৫১ **(৩) বুদ্ধদেব মাইতি** [প্রয়াত চণ্ডী চরণ মাইতির (বন্ধকদাতা) এর আইনি উত্তরাধিকারী, পুত্র] গ্রাম-পূর্বনুখা, পোঃ-পুটপুটিয়া, থানা-তমলুক, জেলা-পূর্ব মেদিনীপুর, পিন-৭২১৬৫১ **(৪) হেনা জানা** [প্রয়াত চণ্ডী চরণ মাইতির (বন্ধকদাতা) এর আইনি উত্তরাধিকারী, কন্যা] গ্রাম-পূর্বনুখা, পোঃ-পুটপুটিয়া, থানা-তমলুক, জেলা-পূর্ব মেদিনীপুর, পিন-৭২১৬৫১ **(৫) রিনা মাইতি জানা** [প্রয়াত চণ্ডী চরণ মাইতির (বন্ধকদাতা) এর আইনি উত্তরাধিকারী, কন্যা] গ্রাম-বোরাগাদা, পোঃ-বারগোদাগোদার, থানা-নন্দকুমার, জেলা-পূর্ব মেদিনীপুর, পিন-৭২১৬৫২ **(৬) সন্ধ্যা ভৌমিক** [প্রয়াত চণ্ডী চরণ মাইতির (বন্ধকদাতা) এর আইনি উত্তরাধিকারী, কন্যা] গ্রাম-বোরাগাদা, পোঃ-বারগোদাগোদার, থানা-নন্দকুমার, জেলা-পূর্ব মেদিনীপুর, পিন-৭২১৬৫২ **(৭) চন্দনা জানা** [প্রয়াত চণ্ডী চরণ মাইতির (বন্ধকদাতা) এর আইনি উত্তরাধিকারী, কন্যা] গ্রাম ও পোঃ-চাংরা কালাগোন্দা, থানা-তমলুক, জেলা-পূর্ব মেদিনীপুর, পিন-৭২১৬৫২ **এলটি লোন অ্যাকাউন্ট নম্বর-০১১১০০৪২০০০০২৪৫** **দখলের ধরন: প্রতীকী** **শাখা: বারবারিসা শাখা**	জেলা- পূর্ব মেদিনীপুর, থানা- তমলুক, এডিএসআর-তমলুক, জে এল নং ২৫৫, মৌজা- পূর্বনুখা, সাবেক খতিয়ান নং ৫৫০, হাল খতিয়ান নং ৪২৪/১, **(১) প্লট নং** ৩০২, জমির মাপ- ১১ ডেসিমেল, জমির প্রকৃতি- বাস্তু; **চৌহদ্দি: উত্তর-** প্লট নং ৩০৬; **দক্ষিণ-** সুধীর সামন্ত; **পূর্ব-** কালী শঙ্কর সামান্ত; **পশ্চিম-** নালা। **(২) প্লট নং** ৩০৪, জমির মাপ- ৬ ডেসিমেল, জমির প্রকৃতি- ডোবা; **চৌহদ্দি: উত্তর-** প্লট নং ৩০৫; **দক্ষিণ-** হারাধন সামন্ত; **পূর্ব-** চণ্ডী চরণ মাইতি; **পশ্চিম-** হারাধন সামন্ত। **(৩) প্লট নং** ২৭৬, জমির মাপ- ০৩ ডেসিমেল, জমির প্রকৃতি- বাস্তু ও জল; **চৌহদ্দি: উত্তর-** প্লট নং ৩৩৫; **দক্ষিণ-** কালী শঙ্কর সামন্ত; **পূর্ব-** মলয় মান্না; **পশ্চিম-** খাল। **(৪) প্লট নং** ১২১৩, জমির মাপ- ৯০ ডেসিমেল, জমির প্রকৃতি- জল; **চৌহদ্দি: উত্তর-** প্লট নং ১২১৪; **দক্ষিণ-** রজনী বোয়াল; **পূর্ব-** রাস্তা; **পশ্চিম-** সুদর্শন মিত্র। **মোট জমি: ১ একর ১০ ডেসিমেল** **বন্ধকদাতাগণ: শ্রী চণ্ডী চরণ মাইতি,** **পিতা- প্রয়াত বিহারী লাল মাইতি।**	ক) ১৮.০২.২০২৬ খ) ১২.১০.২০২৬ গ) ₹৯,৪১,৭৭৩.০০ (নয় লক্ষ একচল্লিশ হাজার সাতশো তিয়াত্তর টাকা মাত্র), ৩০.০৬.২০২৫ অনুযায়ী, তৎসহ সর্বশেষ তারিখ পর্যন্ত উদ্ভূত সুদ, বকেয়া সুদ এবং আনুষঙ্গিক খরচ, মাশুল ইত্যাদি

স্বাঃ- অ্যাপোলো আলি
(অনুমোদিত আধিকারিক)
কন্টাই কো-অপারেটিভ ব্যাঙ্ক লিমিটেড, প্রধান কার্যালয়: কাঁথি

তারিখ: ১৪.১০.২০২৬
স্থান: কাঁথি

কেনরা বৈঙ্ক Canara Bank
সিন্ডিকেট Syndicate

রিজিওনাল অফিস: হাওড়া
রিকভারি অ্যান্ড লিগ্যাল সেকশন
১৯২, জি টি রোড, লালবাবা কলেজের বিপরীতে, বেলুড়, হাওড়া, পিন-৭১১২০২

১৬.১১.২০২৬ তারিখের ই-নিলাম

এতদ্দ্বারা এই মর্মে বিজ্ঞপ্তি জারি করা হচ্ছে যে, সিকিউরিটি ইন্টারেস্ট (এনফোর্সমেন্ট) রুলস, ২০০২-সহ পঠনীয় সিকিউরিটাইজেশন অ্যান্ড রিকনস্ট্রাকশন অফ ফিনান্সিয়াল অ্যাসেটস অ্যান্ড এনফোর্সমেন্ট অফ সিকিউরিটি ইন্টারেস্ট অ্যাক্ট, ২০০২-এর সংস্থান মোতাবেক গঠনমূলক / প্রতীকী দখল নেওয়া নিম্নবর্ণিত সম্পত্তিগুলি অনলাইন পদ্ধতিতে নিম্নোক্তমতো ই-নিলামের মাধ্যমে বিক্রি করা হবে:

নিম্নলিখিত শর্ত ও নিয়মাবলি অনুসারে নিম্নলিখিত সুরক্ষিত পরিসম্পদগুলি ক্রয়ে আগ্রহী ক্রেতাদের থেকে দরপ্রস্তাব আমন্ত্রণ করা হচ্ছে।

ক্রম নং	ক) সুরক্ষিত ঋণদাতার নাম ও ঠিকানা খ) ঋণগ্রহীতা / জামিনদার / বন্ধকদাতার নাম ও ঠিকানা	ক) দায় (তৎসহ বকেয়া সুদ) খ) ১৩(২) ধারাধীনে দাবি বিজ্ঞপ্তির তারিখ গ) ১৩(৪) ধারাধীনে দখল বিজ্ঞপ্তির তারিখ	সম্পত্তির বিশদ বিবরণ	ক) সংরক্ষণ মূল্য খ) ইএমডি গ) বিড বাড়ানোর মূল্য ঘ) যোগাযোগের ব্যক্তি, শাখা ও রিজিওনাল অফিস ঙ) ইএমডি জমার অ্যাকাউন্ট
১	**ক) কানাড়া ব্যাঙ্ক, মেদিনীপুর শাখা** **খ) কুণ্ডু ট্রেডার্স** প্রযত্নে- রাজেশ কুণ্ডু, হাবিবপুর, মেদিনীপুর, জেলা- পশ্চিম মেদিনীপুর, পিন-৭২১৩০৫ **রাজেশ কুণ্ডু (প্রোপ্রাইটর)** পিতা- প্রদীপ কুণ্ডু, সূর্য নগর, হাবিবপুর, কোতোয়ালি, থানা- মেদিনীপুর (কোতোয়ালি), জেলা- পশ্চিম মেদিনীপুর, পিন-৭২১১০১ **মায়া রানি কুণ্ডু** **(বন্ধকদাতা ও জামিনদার)** স্বামী- প্রদীপ কুণ্ডু সূর্য নগর, হাবিবপুর, কোতোয়ালি, থানা- মেদিনীপুর (কোতোয়ালি), জেলা- পশ্চিম মেদিনীপুর, পিন-৭২১১০১	ক) ৩০.০৯.২০২৬ অনুযায়ী মোট দায় ₹৫২,২৬,৩৬১.৮৩ তৎসহ ০১.১০.২০২৬ থেকে প্রযোজ্য সুদ ও চার্জ খ) ২১.১১.২০২৩ গ) ১৮.০৬.২০২৪	উপরিস্থিত বাড়ি সমেত সামান্য কমবেশি ০.৩৩১ একর জমির অপরিহার্য সমগ্র পরিমাণ যার স্থিতি ও বিবরণ: জেলা- পশ্চিম মেদিনীপুর, থানা- মেদিনীপুর, ওয়ার্ড নং ৩, মৌজা- হাবিবপুর, জে এল নং ১৮৮, আর এস প্লট নং ৫২৫, দাগ নং ১৪০৬, খতিয়ান নং ১৯৯৩, **সম্পত্তির স্বত্বধারক: মায়া রানি কুণ্ডু।** সম্পত্তির চৌহদ্দি ও চতুর্সীমা: উত্তর- ১০ ফুট চওড়া রাস্তা; দক্ষিণ- সাব প্লট নং ৭; পূর্ব- সাব প্লট নং ১০; পশ্চিম- সাব প্লট নং ২। **[সম্পত্তিটি ব্যাঙ্কের প্রতীকী দখলে রয়েছে]** প্রপার্টি দেখতে এটি স্ক্যান করুন	ক) ₹৫২,৫০,০০০.০০ খ) ₹৫,২৫,০০০.০০ গ) ₹১০,০০০.০০ ঘ) যোগাযোগের ব্যক্তি: ব্রাঞ্চ-ইন-চার্জ মোবাইল: ৮৩৩৪৯ ৯৯২১২ ঙ) **ইএমডি অর্থাঙ্ক বাবদ ₹৫,২৫,০০০.০০ লক্ষ BAANKNET.COM পোর্টালে (https://baanknet.com/) উপলব্ধ ই-ওয়ালেটে যোগ করে জমা দিতে হবে**

ই-নিলামের তারিখ: ১৬.১১.২০২৬ (সকাল ১১টা ৩০ মিনিট থেকে দুপুর ১টা ৩০ মিনিট)
ইএমডি জমার শেষ তারিখ: ১৫.১১.২০২৬, বিকেল ৫টা পর্যন্ত

-: শর্ত ও নিয়মাবলি :-

১. পরিসম্পদগুলি **‘যেখানে আছে’, ‘যেমন আছে’ ও ‘যা কিছু আছে’** ভিত্তিতে বিক্রি করা হবে।
২. নির্ধারিত সংরক্ষণ মূল্যের কমে পরিসম্পদগুলি বিক্রি করা হবে না।
৩. কোনও সম্পত্তির ক্ষেত্রে মাত্র একজন বিডার হলে সেই বিডার/ ক্রেতাকে সংরক্ষিত মূল্যের এক ডাক ওপরে বিড করতে হবে।
৪. আমাদের সার্ভিস প্রোভাইডারের ওয়েবসাইট অর্থাৎ, **BAANKNET.COM (https://baanknet.com/)** -এর মাধ্যমে কেবলমাত্র ‘অনলাইন ইলেকট্রনিক পদ্ধতি’তে নিলাম/ বিডিং আয়োজিত হবে।
৫. নির্ধারিত সংরক্ষণ মূল্যের ১০% হারে ইএমডি বাবদ অর্থাঙ্ক সরাসরি মেসার্স পিএসবি অ্যালায়েন্স প্রাইভেট লিমিটেড **[BAANKNET.COM (https://baanknet.com/)]**-এর ই-ওয়ালেটে অথবা এখান থেকে চালান জেনারেট করে আরটিজিএস/ এনইএফটি-র মাধ্যমে উক্ত চালানে উল্লিখিত আকাউন্টে সর্বশেষ **১৫.১১.২০২৬ বিকেল ৫টার মধ্যে** জমা দিতে হবে।
৬. **সার্ভিস প্রোভাইডার মেসার্স পিএসবি অ্যালায়েন্স প্রাইভেট লিমিটেড [BAANKNET.COM (https://baanknet.com/)]-এর সঙ্গে যোগাযোগ সম্পর্কিত তথ্য: ৭০৪৬৬১২৩৪৫ / ৬৩৫৪৯১০১৭২ / ৮২৯১২২০২২০ / ৯৮৯২২১৯৮৪৮ / ৮১৬০২০৫০৫১, ই-মেল আইডি: support.BAANKNET@psballiance.com।**
৭. সংশ্লিষ্ট শাখা আধিকারিকদের সঙ্গে আগাম যোগাযোগের পরে **১৫.১০.২০২৬ থেকে ১৫.১১.২০২৬-এর মধ্যে যে কোনও কাজের দিনে সকাল ১০টা থেকে বিকেল ৫টার মধ্যে** পরিসম্পদগুলি পরিদর্শন করা যাবে।
৮. সফল ক্রেতা/সর্বাধিক বিডারকে বিক্রয়মূল্যের ২৫% অর্থাঙ্ক (ইতিমধ্যে প্রদত্ত ইএমডি অন্তর্ভুক্ত করে) তাঁকে সর্বাধিক দরদাতা/সফল ক্রেতা ঘোষণার সঙ্গে সঙ্গে জমা দিতে হবে এবং বিক্রয়মূল্যের বাকি ৭৫% অর্থাঙ্ক জমা দিতে হবে বিক্রয় নিষ্পত্তির তারিখ থেকে ১৫ দিনের মধ্যে। ওপরে উল্লিখিত এই নির্ধারিত মেয়াদের মধ্যে সফল দরদাতা/ ক্রেতা পুরো বিক্রয়মূল্য আদায় দিতে ব্যর্থ হলে, তাঁর তরফে জমাকৃত যাবতীয় অর্থাঙ্ক বাজেয়াপ্ত করা হবে।
৯. প্রযোজ্যমতো স্ট্যাম্প ডিউটি ও রেজিস্ট্রেশন চার্জ, যে কোনও প্রকার বিধিবদ্ধ বকেয়া/ দর/ কর/ রেজিস্ট্রেশন ফি/ বিবিধ খরচাপাতি/ সরকারি বকেয়া/ যে কোনও কর্তৃপক্ষের কাছে বকেয়া ইত্যাদি কেবলমাত্র সফল দরদাতা/ক্রেতাকেই বহন করতে হবে।
১০. তাঁদের বকেয়া পুরোপুরি আদায় না দিলে ওপরে লেখা তারিখ, সময় ও স্থানে নিলাম বিক্রি আয়োজনের ব্যাপারে উপরোক্ত ঋণ সম্পর্কিত ঋণগ্রহীতা এবং জামিনদারগণের প্রতিও এটি একটি বিজ্ঞপ্তি হিসেবে গণ্য হবে।
১১. এতদ্দ্বারা ওপরে লেখা ই-নিলামের নির্ধারিত তারিখের মধ্যে সর্বশেষ তারিখ পর্যন্ত সুদ ও আনুষঙ্গিক খরচাপাতি সমেত বকেয়া অর্থাঙ্ক পুরোপুরি আদায় দেওয়ার জন্য সংশ্লিষ্ট ঋণগ্রহীতা/ জামিনদারের প্রতি এই বিজ্ঞপ্তি জারি করা হচ্ছে, যেমনটা করতে তাঁরা ব্যর্থ হলে ওপরে লেখা সম্পত্তিগুলি নিলাম/বিক্রি করা হবে এবং এর পরেও যদি কোনও অর্থাঙ্ক বকেয়া থাকে, তাহলে তা সুদ ও মাশুল সমেত তাঁদের থেকে আদায় করা হবে।
১২. কোনও কারণ না দেখিয়ে প্রাপ্ত যে কোনও বা সমস্ত প্রস্তাব/বিড গ্রহণ বা বাতিল করা বা এই বিক্রি বাতিলের অধিকার ব্যাঙ্কের থাকবে।
১৩. বিশদ তথ্য কানাড়া ব্যাঙ্কের এই ওয়েবসাইটে দেওয়া আছে: **www.canarabank.com**।

তারিখ: ১৩.১০.২০২৬
স্থান: হাওড়া

অনুমোদিত আধিকারিক
কানাড়া ব্যাঙ্ক

পঞ্জাব নৈশনল বৈঙ্ক ...भरोसे का प्रतीक !
punjab national bank ...the name you can BANK upon !

২০.১১.২০২৬ তারিখের ই-নিলাম বিক্রয় বিজ্ঞপ্তি

অ্যাসেট রিকভারি ম্যানেজমেন্ট ব্রাঞ্চ, দুর্গাপুর

নাচন রোড, বেনাচিতি, দুর্গাপুর-৭১৩২১৩, পশ্চিম বর্ধমান, পশ্চিমবঙ্গ। ই-মেল: cs8222@pnb.bank.in

স্থাবর সম্পত্তি বিক্রির জন্য বিক্রয় বিজ্ঞপ্তি
ইএমডি (বায়না জমা) এবং নথিপত্র দাখিলের শেষ তারিখ ও সময়: ই-নিলামের তারিখ অর্থাৎ, ২০.১১.২০২৬, দুপুর ২টো পর্যন্ত
**সিক